



# PREFEITURA MUNICIPAL DE NOVA TIMBOTEUA

Responsável: Eduardo Departamento: Departamento de Compras

## Relatório de Cotação: REABILITAÇÃO PROFÉTICA, MEDIANTE CONFEÇÃO DE PRÓTESES DENTÁRIAS

Pesquisa realizada entre 22/08/2022 10:32:08 e 22/08/2022 12:04:33

Relatório gerado no dia 22/08/2022 18:23:03 (IP: 201.150.148.54)

Em conformidade com a Instrução Normativa Nº 65 de 07 de Julho de 2021.

**Método Matemático Aplicado:** Média Aritmética dos preços obtidos - Preço calculado com base na média aritmética de todos os preços selecionados pelo usuário para aquele determinado Item.

Conforme Instrução Normativa Nº 65 de 07 de Julho de 2021, no Artigo 3º, "A pesquisa de preços será materializada em documento que conterá: INC V-Método matemático aplicado para a definição do valor estimado."

### Item 1: PRÓTESE TOTAL MANDIBULAR

PREÇOS / PROPOSTAS	QUANTIDADE	PREÇO ESTIMADO	PERCENTUAL	PREÇO ESTIMADO CALCULADO	TOTAL																									
3 / 7	300	R\$ 314,75 (un)	-	R\$ 314,75	R\$ 94.425,00																									
<table border="1"> <thead> <tr> <th>Preço Compras Governamentais</th> <th>Órgão Público</th> <th>Identificação</th> <th>Data Licitação</th> <th>Preço</th> </tr> </thead> <tbody> <tr> <td>1</td> <td>PREFEITURA MUNICIPAL DE PIRAPORA</td> <td>NºPregão:102022 UASG:985023</td> <td>09/08/2022</td> <td>R\$ 299,66</td> </tr> <tr> <td>2</td> <td>PREFEITURA MUNICIPAL DE PIRAPORA</td> <td>NºPregão:102022 UASG:985023</td> <td>09/08/2022</td> <td>R\$ 299,60</td> </tr> <tr> <td>3</td> <td>FUNDO MUNICIPAL DE SAÚDE - FMS - MACAÉ RJ</td> <td>NºPregão:582022 UASG:927152</td> <td>21/07/2022</td> <td>R\$ 345,00</td> </tr> <tr> <td colspan="4">Valor Unitário</td> <td>R\$ 314,75</td> </tr> </tbody> </table>						Preço Compras Governamentais	Órgão Público	Identificação	Data Licitação	Preço	1	PREFEITURA MUNICIPAL DE PIRAPORA	NºPregão:102022 UASG:985023	09/08/2022	R\$ 299,66	2	PREFEITURA MUNICIPAL DE PIRAPORA	NºPregão:102022 UASG:985023	09/08/2022	R\$ 299,60	3	FUNDO MUNICIPAL DE SAÚDE - FMS - MACAÉ RJ	NºPregão:582022 UASG:927152	21/07/2022	R\$ 345,00	Valor Unitário				R\$ 314,75
Preço Compras Governamentais	Órgão Público	Identificação	Data Licitação	Preço																										
1	PREFEITURA MUNICIPAL DE PIRAPORA	NºPregão:102022 UASG:985023	09/08/2022	R\$ 299,66																										
2	PREFEITURA MUNICIPAL DE PIRAPORA	NºPregão:102022 UASG:985023	09/08/2022	R\$ 299,60																										
3	FUNDO MUNICIPAL DE SAÚDE - FMS - MACAÉ RJ	NºPregão:582022 UASG:927152	21/07/2022	R\$ 345,00																										
Valor Unitário				R\$ 314,75																										
		Mediana dos Preços Obtidos: R\$ 299,66	Média dos Preços Obtidos: R\$ 314,75																											

### Item 2: PRÓTESE TOTAL MAXILAR

PREÇOS / PROPOSTAS	QUANTIDADE	PREÇO ESTIMADO	PERCENTUAL	PREÇO ESTIMADO CALCULADO	TOTAL																				
3 / 7	300	R\$ 312,17 (un)	-	R\$ 312,17	R\$ 93.651,00																				
<table border="1"> <thead> <tr> <th>Preço Compras Governamentais</th> <th>Órgão Público</th> <th>Identificação</th> <th>Data Licitação</th> <th>Preço</th> </tr> </thead> <tbody> <tr> <td>1</td> <td>PREFEITURA MUNICIPAL DE CANAPOLIS</td> <td>NºPregão:192022 UASG:983421</td> <td>25/07/2022</td> <td>R\$ 315,50</td> </tr> <tr> <td>2</td> <td>PREFEITURA MUNICIPAL DE CANAPOLIS</td> <td>NºPregão:192022 UASG:983421</td> <td>25/07/2022</td> <td>R\$ 300,00</td> </tr> <tr> <td>3</td> <td>PREFEITURA MUNICIPAL DE SITIO NOVO MA</td> <td>NºPregão:52022 UASG:980929</td> <td>25/07/2022</td> <td>R\$ 321,00</td> </tr> </tbody> </table>						Preço Compras Governamentais	Órgão Público	Identificação	Data Licitação	Preço	1	PREFEITURA MUNICIPAL DE CANAPOLIS	NºPregão:192022 UASG:983421	25/07/2022	R\$ 315,50	2	PREFEITURA MUNICIPAL DE CANAPOLIS	NºPregão:192022 UASG:983421	25/07/2022	R\$ 300,00	3	PREFEITURA MUNICIPAL DE SITIO NOVO MA	NºPregão:52022 UASG:980929	25/07/2022	R\$ 321,00
Preço Compras Governamentais	Órgão Público	Identificação	Data Licitação	Preço																					
1	PREFEITURA MUNICIPAL DE CANAPOLIS	NºPregão:192022 UASG:983421	25/07/2022	R\$ 315,50																					
2	PREFEITURA MUNICIPAL DE CANAPOLIS	NºPregão:192022 UASG:983421	25/07/2022	R\$ 300,00																					
3	PREFEITURA MUNICIPAL DE SITIO NOVO MA	NºPregão:52022 UASG:980929	25/07/2022	R\$ 321,00																					



Relatório gerado no dia 22/08/2022 18:23:03 (IP: 201.150.148.54)  
Código Validação: ji8EAKFdTw9m%2fBD3O0eDghVambNKgfmufwy%2fYA%2bwxnwnrXjM6i4CHHpD5Cf4loD67NiQnrrnKwg%3d  
[http://www.bancodeprecos.com.br/CertificadoAutenticidade?](http://www.bancodeprecos.com.br/CertificadoAutenticidade?token=ji8EAKFdTw9m%252fBD3O0eDghVambNKgfmufwy%252fYA%252bwxnwnrXjM6i4CHHpD5Cf4loD67NiQnrrnKwg%253d)  
token=ji8EAKFdTw9m%252fBD3O0eDghVambNKgfmufwy%252fYA%252bwxnwnrXjM6i4CHHpD5Cf4loD67NiQnrrnKwg%253d

Valor Unitário

R\$ 312,17

Mediana dos Preços Obtidos: R\$ 315,50

Média dos Preços Obtidos: R\$ 312,17

Item 3: PRÓTESE PARCIAL MANDIBULAR REMOVIVEL

PREÇOS / PROPOSTAS	QUANTIDADE	PREÇO ESTIMADO	PERCENTUAL	PREÇO ESTIMADO CALCULADO	TOTAL	
3 / 6	300	R\$ 276,53 (un)	-	R\$ 276,53	R\$ 82.959,00	
Preço Compras Governamentais	Órgão Público			Identificação	Data Licitação	Preço
1	PREFEITURA MUNICIPAL DE SÃO JOSÉ DO EGITO			NºPregão:100202022 UASG:982571	18/08/2022	R\$ 185,00
2	PREFEITURA MUNICIPAL DE PIRAPORA			NºPregão:102022 UASG:985023	09/08/2022	R\$ 299,60
3	FUNDO MUNICIPAL DE SAÚDE - FMS - MACAÉ RJ			NºPregão:582022 UASG:927152	21/07/2022	R\$ 345,00
Valor Unitário						R\$ 276,53

Mediana dos Preços Obtidos: R\$ 299,60

Média dos Preços Obtidos: R\$ 276,53

Item 4: PRÓTESE PARCIAL MAXILAR REMOVIVEL

PREÇOS / PROPOSTAS	QUANTIDADE	PREÇO ESTIMADO	PERCENTUAL	PREÇO ESTIMADO CALCULADO	TOTAL	
3 / 8	300	R\$ 276,09 (un)	-	R\$ 276,09	R\$ 82.827,00	
Preço Compras Governamentais	Órgão Público			Identificação	Data Licitação	Preço
1	PREFEITURA MUNICIPAL DE SÃO JOSÉ DO EGITO			NºPregão:100202022 UASG:982571	18/08/2022	R\$ 183,67
2	PREFEITURA MUNICIPAL DE PIRAPORA			NºPregão:102022 UASG:985023	09/08/2022	R\$ 299,60
3	FUNDO MUNICIPAL DE SAÚDE - FMS - MACAÉ RJ			NºPregão:582022 UASG:927152	21/07/2022	R\$ 345,00
Valor Unitário						R\$ 276,09

Mediana dos Preços Obtidos: R\$ 299,60

Média dos Preços Obtidos: R\$ 276,09

Valor Global: R\$ 353.862,00

Valor do item em relação ao total

- 1) PRÓTESE TOTAL
- 2) PRÓTESE ...
- 3) PRÓTESE ...
- 4) PRÓTESE ...

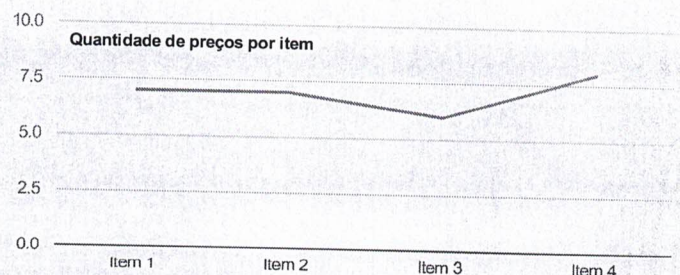
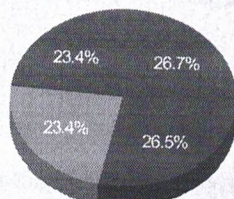

Detalhamento dos Itens



## Item 1: PRÓTESE TOTAL MANDIBULAR

Preço Estimado: R\$ 314,75 (un)

Percentual: -

Preço Estimado Calculado: R\$ 314,75

Média dos Preços Obtidos: R\$ 314,75

Quantidade	Descrição	Observação
300 Unidades	PRÓTESE TOTAL MANDIBULAR: confeccionadas em resinas acrílicas termopolimerizável e dentes acrílicos em composição de Polimetil Metacrilato de etileno glicol Dimetacrilato, corantes, para substituição total dos dentes. Prótese que repõe ou restaura os dentes ausentes ou perdidos na arcada inferior. Seu principal objetivo é a reabilitação bucal, em todas as suas funções: estética, fonética e mastigação, de modo a preservar as estruturas orais ainda existentes. Para que haja essa conservação, é fundamental que as forças mastigatórias sejam bem distribuídas sobre o rebordo residual e os dentes remanescentes. Sendo de sua inteira responsabilidade a substituição/reparo, em até 15(quinze) dias daqueles que não estejam em conformidade com as referidas especificações.	

## Preço (Compras Governamentais) 1: Média das 3 Melhores Propostas Iniciais

R\$ 299,66

Inc. I Art. 5º da IN 65 de 07 de Julho de 2021

Órgão: PREFEITURA MUNICIPAL DE PIRAPORA	Data: 09/08/2022 09:00
Objeto: Contratação de empresa especializada para fornecimento de próteses dentárias totais superiores ou inferiores e próteses dentárias parciais removíveis superiores ou inferiores, para manutenção do programa de saúde bucal da Secretaria Municipal de Saúde do Município de Pirapora (MG).	Modalidade: Pregão Eletrônico
	SRP: SIM
Descrição: Confecção de prótese dentária fixa - total / parcial - Prótese Dentária Total Mandibular Cód. 0701070129 Prótese Dentária Total Maxilar Cód. 0701070137 Confecção de próteses dentárias totais mandibular/maxilar, compreendendo: placa acrílica para registro de mordida em cera; cera utilidade; dentes nacionais com dupla prensagem (cumprir rigorosamente as especificações as normas ADA e ISSO 22112:2005); gengiva normal ou caracterizada e palato rosa ou incolor. Prótese total completa em acrílico termopolimerizável com dentes superior/inferior tipo BIOTONE – Capacidade técnica de confecção de no mínimo 30 unidades em 30 dias. Com garantia de um ano. Capacidade técnica para confecção e entrega de no mínimo 30 unidades mês	Identificação: NºPregão:102022 / UASG:985023
	Lote/Item: /1
	Ata: <a href="#">Link Ata</a>
	Adjudicação: 19/08/2022 12:38
	Homologação: 19/08/2022 12:39
	Fonte: www.comprasgovernamentais.gov.br
	Quantidade: 330
	Unidade: UNIDADE
	UF: MG
CatSer: 15563 - CONFECCAO DE PROTESE DENTARIA FIXA - TOTAL / PARCIAL	

## CNPJ

## RAZÃO SOCIAL DO FORNECEDOR

## VALOR DA PROPOSTA INICIAL

13.697.839/0002-53 DEBORA PATRICIA MENDES GOMES R\$ 299,00  
\* VENCEDOR \*

Marca: Marca não informada

Fabricante: Fabricante não informado

Descrição: Confecção de próteses dentárias totais mandibular/maxilar, compreendendo: placa acrílica para registro de mordida em cera; cera utilidade; dentes nacionais com dupla prensagem (cumprir rigorosamente as especificações as normas ADA e ISSO 22112:2005); gengiva normal ou caracterizada e palato rosa ou incolor. Prótese total completa em acrílico termopolimerizável com dentes superior/inferior tipo BIOTONE – Capacidade técnica de confecção de no mínimo 30 unidades em 30 dias. Com garantia de um ano. Capacidade técnica para confecção e entrega de no mínimo 30 unidades mês.

Estado: MG	Cidade: Mamonas	Endereço: PC VINTE E SETE ABRIL, 303	Telefone: (38) 9170-2455	Email: aquinocontabilidade2019@hotmail.com
------------	-----------------	--------------------------------------	--------------------------	--

22.670.260/0001-07 GYNARTE PROTESE DENTARIA LTDA

R\$ 300,31

Marca: Marca não informada

Fabricante: Fabricante não informado

Descrição: Prótese Dentária Total Mandibular Cód. 0701070129 Prótese Dentária Total Maxilar Cód. 0701070137 Confecção de próteses dentárias totais mandibular/maxilar, compreendendo: placa acrílica para registro de mordida em cera; cera utilidade; dentes nacionais com dupla prensagem (cumprir rigorosamente as especificações as normas ADA e ISSO 22112:2005); gengiva normal ou caracterizada e palato rosa ou incolor. Prótese total completa em acrílico termopolimerizável com dentes superior/inferior tipo BIOTONE – Capacidade técnica de confecção de no mínimo 30 unidades em 30 dias. Com garantia de um ano. Capacidade técnica para confecção e entrega de no mínimo 30 unidades mês. MARCA: VIPI, BIOTONE, DEGUDENT

Estado: GO	Cidade: Goiânia	Endereço: AV C 7, 2401	Telefone: (62) 3941-6519	Email: criscontabilidades@hotmail.com
------------	-----------------	------------------------	--------------------------	---------------------------------------

## Preço (Compras Governamentais) 2: Média das 3 Melhores Propostas Iniciais

R\$ 299,60

Inc. I Art. 5º da IN 65 de 07 de Julho de 2021

Órgão: PREFEITURA MUNICIPAL DE PIRAPORA	Data: 09/08/2022 09:00
Objeto: Contratação de empresa especializada para fornecimento de próteses dentárias totais superiores ou inferiores e próteses dentárias parciais removíveis superiores ou inferiores, para manutenção do programa de saúde bucal da Secretaria Municipal de Saúde do Município de Pirapora (MG).	Modalidade: Pregão Eletrônico
	SRP: SIM
	Identificação: NºPregão:102022 / UASG:985023



Relatório gerado no dia 22/08/2022 18:23:03 (IP: 201.150.148.54)

Código Validação: j18EAKFdTw9m%2fBD30OeDghVambNKgfmufwy%2fYA%2bwxwnrXjM6i4CHHp5Cf4loD67NiQnnrnKwg%3d  
http://www.bancodeprecos.com.br/CertificadoAutenticidade?

token=j18EAKFdTw9m%252fBD30OeDghVambNKgfmufwy%252fYA%252bwxwnrXjM6i4CHHp5Cf4loD67NiQnnrnKwg%253d

Descrição: Confeção de Prótese Dentária Removível - Total / Parcial - Prótese Dentária Parcial Removível Mandibular Cód. 0701070099 Prótese Dentária Parcial Removível Maxilar Cód. 0701070102 Confeção de próteses dentárias parciais removíveis mandibular/maxilar (Roach), compreendendo: cera utilidade; dentes nacionais com dupla prensagem (cumprir rigorosamente as especificações das normas ADA e ISSO 22112:2005); gengiva normal ou caracterizada e palato rosa ou incolor e metal importado para estrutura: Estrutura metálica confeccionada em Cromo Cobalto (apresentar garantia do material utilizado) - PPR pronta com parte metálica e parte acrílica em resina termopolimerizável com dentes de resina superior/inferior tipo BIOTONE - Contraplaca ou dente fundido - Modelo vazado de gesso pedra tipo II - Roletes de cera para mordida - Montagem de dentes com ceroplastia -Capacidade técnica de confecção de no mínimo 10 unidades em 30 dias . Com garantia de um ano. Capacidade técnica para confecção e entrega de no mínimo 10 unidades mês

Lote/Item: /2

Ata: [Link Ata](#)

Adjudicação: 19/08/2022 12:38

Homologação: 19/08/2022 12:39

Fonte: [www.comprasgovernamentais.gov.br](http://www.comprasgovernamentais.gov.br)

Quantidade: 100

Unidade: UNIDADE

UF: MG

CatSer: 15571 - CONFECCAO DE PROTESE DENTARIA REMOVIVEL - TOTAL / PARCIAL

CNPJ	RAZÃO SOCIAL DO FORNECEDOR	VALOR DA PROPOSTA INICIAL
13.697.839/0002-53 * VENCEDOR *	DEBORA PATRICIA MENDES GOMES	R\$ 299,00
Marca: Marca não informada Fabricante: Fabricante não informado Descrição: Prótese Dentária Parcial Removível Mandibular Cód. 0701070099 Prótese Dentária Parcial Removível Maxilar Cód. 0701070102 Confeção de próteses dentárias parciais removíveis mandibular/maxilar (Roach), compreendendo: cera utilidade; dentes nacionais com dupla prensagem (cumprir rigorosamente as especificações das normas ADA e ISSO 22112:2005); gengiva normal ou caracterizada e palato rosa ou incolor e metal importado para estrutura: Estrutura metálica confeccionada em Cromo Cobalto (apresentar garantia do material utilizado) - PPR pronta com parte metálica e parte acrílica em resina termopolimerizável com dentes de resina superior/inferior tipo BIOTONE - Contraplaca ou dente fundido - Modelo vazado de gesso pedra tipo II - Roletes de cera para mordida - Montagem de dentes com ceroplastia -Capacidade técnica de confecção de no mínimo 10 unidades em 30 dias . Com garantia de um ano. Capacidade técnica para confecção e entrega de no mínimo 10 unidades mês		
Estado: MG	Cidade: Mamonas	Endereço: PC VINTE E SETE ABRIL, 303
		Telefone: (38) 9170-2455
		Email: <a href="mailto:aquinocontabilidade2019@hotmail.com">aquinocontabilidade2019@hotmail.com</a>
22.670.260/0001-07	GYNARTE PROTESE DENTARIA LTDA	R\$ 300,19
Marca: Marca não informada Fabricante: Fabricante não informado Descrição: Prótese Dentária Parcial Removível Mandibular Cód. 0701070099 Prótese Dentária Parcial Removível Maxilar Cód. 0701070102 Confeção de próteses dentárias parciais removíveis mandibular/maxilar (Roach), compreendendo: cera utilidade; dentes nacionais com dupla prensagem (cumprir rigorosamente as especificações das normas ADA e ISSO 22112:2005); gengiva normal ou caracterizada e palato rosa ou incolor e metal importado para estrutura: Estrutura metálica confeccionada em Cromo Cobalto (apresentar garantia do material utilizado) - PPR pronta com parte metálica e parte acrílica em resina termopolimerizável com dentes de resina superior/inferior tipo BIOTONE - Contraplaca ou dente fundido - Modelo vazado de gesso pedra tipo II - Roletes de cera para mordida - Montagem de dentes com ceroplastia -Capacidade técnica de confecção de no mínimo 10 unidades em 30 dias . Com garantia de um ano. Capacidade técnica para confecção e entrega de no mínimo 10 unidades mês MARCA: VIPI, BIOTONE, DEGUDENT		
Estado: GO	Cidade: Goiânia	Endereço: AV C 7, 2401
		Telefone: (62) 3941-6519
		Email: <a href="mailto:criscontabilidades@hotmail.com">criscontabilidades@hotmail.com</a>

### Preço (Compras Governamentais) 3: Média das 3 Melhores Propostas Iniciais

Inc. I Art. 5º da IN 65 de 07 de Julho de 2021

R\$ 345,00

Órgão: FUNDO MUNICIPAL DE SAÚDE - FMS - MACAÉ RJ	Data: 21/07/2022 10:00
Objeto: Prestação de serviços de confecção e fornecimento de próteses dentárias, totais e parciais removíveis a grampo (PPRG), visando atender às necessidades da Secretaria Municipal de Saúde - SEMUSA.	Modalidade: Pregão Eletrônico
	SRP: NÃO
Descrição: Confeção de Prótese Dentária Removível - Total / Parcial - Confeção de Prótese Dentária Removível - Total / Parcial Descrição: Confeção de prótese dentária removível - total, parcial. Dados adicionais: PROTESE PARCIAL MAXILAR e/ ou MANDIBULAR - prótese parcial removível intra-oral em liga de cromocobalto, dento-muco-suportada ou dento-suportada, indicada para reabilitar pacientes parcialmente desdentados na maxila e/ ou mandíbula, confeccionados em estrutura metálica do referido metal, com dentes artificiais de resina acrílica unidos as bases, confeccionadas em resina termopolimerizável obtidas a partir de modelos de gesso que reproduzem os rebordos residuais dos pacientes. Decomposição de custos:- Mão de obra: R\$- Material: R\$	Identificação: NºPregão:582022 / UASG:927152
	Lote/Item: /1
	Ata: <a href="#">Link Ata</a>
	Adjudicação: 21/07/2022 12:11
	Homologação: 03/08/2022 09:10
	Fonte: <a href="http://www.comprasgovernamentais.gov.br">www.comprasgovernamentais.gov.br</a>
	Quantidade: 630
	Unidade: UNIDADE
	UF: RJ



Relatório gerado no dia 22/08/2022 18:23:03 (IP: 201.150.148.54)

Código Validação: jI8EAKFdTW9m%2fBD3O0eDghVambNKgfmufwy%2fYA%25bwxnwrXJM6i4CHHpD5Cf4IoD67NiQnrrnKwg%3d

<http://www.bancodeprecos.com.br/CertificadoAutenticidade?>

token=jI8EAKFdTW9m%252fBD3O0eDghVambNKgfmufwy%252fYA%252bwxnwrXJM6i4CHHpD5Cf4IoD67NiQnrrnKwg%253d

34.466.074/0001-30

MESSIAS NETO PROTESES EIRELI

R\$ 345,00

\* VENCEDOR \*

Marca: Marca não informada

Fabricante: Fabricante não informado

Descrição: Descrição: Confeção de prótese dentária removível - total parcial. Dados adicionais: PROTESE PARCIAL MAXILAR e/ ou MANDIBULAR - prótese parcial removível intra-oral em liga de cromocobalto, dento-muco-suportada ou dento-suportada, indicada para reabilitar pacientes parcialmente desdentados na maxila e/ ou mandíbula, confeccionados em estrutura metálica do referido metal, com dentes artificiais de resina acrílica unidos as bases, confeccionadas em resina termopolimerizável obtidas a partir de modelos de gesso que reproduzem os rebordos residuais dos pacientes. Decomposição de custos: - Mão de obra: R\$ 50,00 - Material: R\$ 100,00

Estado:

Cidade:

Endereço:

Telefone:

Email:

MG

Campo Belo

RUA VICENTE SANTIAGO, 190

(35) 8810-1317

messiasnetoprotesses@gmail.com

26.896.835/0001-65

A C PEREIRA

R\$ 345,00

Marca: Marca não informada

Fabricante: Fabricante não informado

Descrição: Confeção de Prótese Dentária Removível - Total / Parcial Descrição: Confeção de prótese dentária removível - total, parcial. Dados adicionais: PRÓTESE PARCIAL MAXILAR e/ ou MANDIBULAR - prótese parcial removível intra-oral em liga de cromocobalto, dento-muco-suportada ou dento-suportada, indicada para reabilitar pacientes parcialmente desdentados na maxila e/ ou mandíbula, confeccionados em estrutura metálica do referido metal, com dentes artificiais de resina acrílica unidos as bases, confeccionadas em resina termopolimerizável obtidas a partir de modelos de gesso que reproduzem os rebordos residuais dos pacientes

Estado:

Cidade:

Endereço:

Nome de Contato:

Telefone:

Email:

MG

Manhuaçu

R DESEMBARGADOR ALONSO STARLING, 111

ALEXANDRE

(33) 3332-3682

labatsorriso@outlook.com

28.964.702/0001-04

GALHARDO &amp; CANALES LTDA

R\$ 345,00

Marca: Marca não informada

Fabricante: Fabricante não informado

Descrição: Descrição: Confeção de prótese dentária removível - total, parcial. Dados adicionais: PROTESE PARCIAL MAXILAR e/ ou MANDIBULAR - prótese parcial removível intra-oral em liga de cromocobalto, dento-muco-suportada ou dento-suportada, indicada para reabilitar pacientes parcialmente desdentados na maxila e/ ou mandíbula, confeccionados em estrutura metálica do referido metal, com dentes artificiais de resina acrílica unidos as bases, confeccionadas em resina termopolimerizável obtidas a partir de modelos de gesso que reproduzem os rebordos residuais dos pacientes. Decomposição de custos: - Mão de obra: R\$ - Material: R\$

Estado:

Cidade:

Endereço:

Nome de Contato:

Telefone:

Email:

SP

Bariri

AVENIDA FREDERICO OZANAN, 58

Thiago

(14) 3662-5053

galhar.do.laboratorio@gmail.com

## Item 2: PRÓTESE TOTAL MAXILAR

Preço Estimado: R\$ 312,17 (un)

Percentual: -

Preço Estimado Calculado: R\$ 312,17

Média dos Preços Obtidos: R\$ 312,17

Quantidade

Descrição

Observação

300 Unidades

PRÓTESE TOTAL MAXILAR: confeccionadas em resinas acrílicas termopolimerizável e dentes acrílicos em composição de Polim etil Metacrilato de etileno glicol Dimetacrilato, corantes, para substituição total dos dentes. Prótese suportada pela mucosa que reveste o osso remanescente, indicada para os indivíduos que perderam todos os elementos dentários da arcada superior. Este tipo de reabilitação tem o objetivo de permitir o desenvolvimento satisfatório das atividades funcionais relacionadas ao sistema estomatognático, como fonação e mastigação, bem como oferecer conforto e uma aparência estética aceitável. Sendo de sua inteira responsabilidade a substituição/reparo, em até 15(quinze) dias daqueles que não estejam em conformidade com as referidas especificações.

Preço (Compras Governamentais) 1: Média das 3 Melhores Propostas Iniciais

R\$ 315,50

Inc. I Art. 5º da IN 65 de 07 de Julho de 2021

Órgão: PREFEITURA MUNICIPAL DE CANAPOLIS

Data: 25/07/2022 09:00

Objeto: Registro de Preços para eventual e futura contratação de empresa para prestação de serviços especializados na confecção de próteses dentárias, incluindo atendimento para avaliação, modelagem, confecção e ajuste, destinado a suprir as necessidades de pacientes usuários do SUS encaminhados pelo Centro de Especialidades Odontológicas e pelas UBS- Unidades Básicas de Saúde, deste Município.

Modalidade: Pregão Eletrônico

SRP: SIM

Identificação: Nº Pregão: 192022 / UASG: 983421

Lote/Item: 1/2

Ata: Link Ata

Adjudicação: 10/08/2022 09:17

Homologação: 10/08/2022 09:18

Fonte: www.comprasgovernamentais.gov.br

Quantidade: 84



Relatório gerado no dia 22/08/2022 18:23:03 (IP: 201.150.148.54)

Código Validação: j18EAKFdT9m%2fBD300eDghVambNKgfmufwy%2fYA%2bwxnwrXjM6i4CHHp5Cf4loD67NiQnnrnKwg%3d

http://www.bancodeprecos.com.br/CertificadoAutenticidade?

token=j18EAKFdT9m%252fBD300eDghVambNKgfmufwy%252fYA%252bwxnwrXjM6i4CHHp5Cf4loD67NiQnnrnKwg%253d

Descrição: Confeção de Prótese Dentária Removível - Total / Parcial - PRÓTESE PARCIAL MAXILAR REMOVÍVEL (CÓDIGO BPA 070107010-2), INCLUSO MATERIAIS DE TODAS AS FASES LABORATORIAIS COMO: CHAPA DE PROVA, MONTAGEM DE DENTES E ACRILIZAÇÃO, MOLDEIRA INDIVIDUAL E CHAPA DE PROVA CONFECCIONADAS COM RESINA ACRÍLICA E CERA 7, MONTAGEM DE DENTES, CHAPA DE RESINA ACRÍLICA E DENTES EM RESINA, ACRILIZAÇÃO EM RESINA ACRÍLICA ROSA. GARANTIA MÍNIMA DE 01 (UM) ANO.

Unidade: UNIDADE

UF: BA

CatSer: 15571 - CONFECCAO DE PROTESE DENTARIA REMOVIVEL - TOTAL / PARCIAL

CNPJ RAZÃO SOCIAL DO FORNECEDOR VALOR DA PROPOSTA INICIAL

21.440.701/0001-11 ALISSON JOSE DA SILVA R\$ 315,00  
\* VENCEDOR \*

Marca: Marca não informada

Fabricante: Fabricante não informado

Descrição: PRÓTESE PARCIAL MAXILAR REMOVÍVEL (CÓDIGO BPA 070107010-2), INCLUSO MATERIAIS DE TODAS AS FASES LABORATORIAIS COMO: CHAPA DE PROVA, MONTAGEM DE DENTES E ACRILIZAÇÃO, MOLDEIRA INDIVIDUAL E CHAPA DE PROVA CONFECCIONADAS COM RESINA ACRÍLICA E CERA 7, MONTAGEM DE DENTES, CHAPA DE RESINA ACRÍLICA E DENTES EM RESINA, ACRILIZAÇÃO EM RESINA ACRÍLICA ROSA. GARANTIA MÍNIMA DE 01 (UM) ANO.

Estado: Cidade: Endereço: Telefone: Email:  
BA Santa Maria da Vitória RUA FRANCISCO TAVOLA, 145 (77) 9138-6521 jm.contab@bol.com.br

22.670.260/0001-07 GYNARTE PROTESE DENTARIA LTDA R\$ 316,00

Marca: Marca não informada

Fabricante: Fabricante não informado

Descrição: PRÓTESE PARCIAL MAXILAR REMOVÍVEL INCLUSO MATERIAIS DE TODAS AS FASES LABORATORIAIS COMO: CHAPA DE PROVA, MONTAGEM DE DENTES E ACRILIZAÇÃO, MOLDEIRA INDIVIDUAL E CHAPA DE PROVA CONFECCIONADAS COM RESINA ACRÍLICA E CERA 7, MONTAGEM DE DENTES, CHAPA DE RESINA ACRÍLICA E DENTES EM RESINA, ACRILIZAÇÃO EM RESINA ACRÍLICA ROSA. GARANTIA MÍNIMA DE 01 (UM) ANO.

Estado: Cidade: Endereço: Telefone: Email:  
GO Goiânia AV C 7, 2401 (62) 3941-6519 crisccontabilidades@hotmail.com

Preço (Compras Governamentais) 2: Média das 3 Melhores Propostas Iniciais

R\$ 300,00

Inc. 1 Art. 5º da IN 65 de 07 de Julho de 2021

Órgão: PREFEITURA MUNICIPAL DE CANAPOLIS

Data: 25/07/2022 09:00

Objeto: Registro de Preços para eventual e futura contratação de empresa para prestação de serviços especializados na confecção de próteses dentárias, incluindo atendimento para avaliação, modelagem, confecção e ajuste, destinado a suprir as necessidades de pacientes usuários do SUS encaminhados pelo CEO-centro de Especialidades Odontológicas e pelas UBS- Unidades Basicas de Saúde, deste Município.

Modalidade: Pregão Eletrônico

SRP: SIM

Identificação: NºPregão:192022 / UASG 983421

Lote/Item: 1/4

Ata: Link Ata

Descrição: Confeção de prótese dentária removível - total / parcial - PRÓTESE TOTAL MAXILAR (CÓDIGO BPA 070107013-7), INCLUSO MATERIAIS DE TODAS AS FASES LABORATORIAIS COMO: CHAPA DE PROVA, MONTAGEM DE DENTES E ACRILIZAÇÃO, MOLDEIRA INDIVIDUAL E CHAPA DE PROVA CONFECCIONADAS COM RESINA ACRÍLICA E CERA 7, MONTAGEM DE DENTES, CHAPA DE RESINA ACRÍLICA E DENTES EM RESINA, ACRILIZAÇÃO EM RESINA ACRÍLICA ROSA. GARANTIA MÍNIMA DE 01 (UM) ANO.

Adjudicação: 10/08/2022 09:17

Homologação: 10/08/2022 09:18

Fonte: www.comprasgovernamentais.gov.br

Quantidade: 72

Unidade: UNIDADE

CatSer: 15571 - CONFECCAO DE PROTESE DENTARIA REMOVIVEL - TOTAL / PARCIAL

UF: BA

CNPJ RAZÃO SOCIAL DO FORNECEDOR VALOR DA PROPOSTA INICIAL

21.440.701/0001-11 ALISSON JOSE DA SILVA R\$ 300,00  
\* VENCEDOR \*

Marca: Marca não informada

Fabricante: Fabricante não informado

Descrição: PRÓTESE TOTAL MAXILAR (CÓDIGO BPA 070107013-7), INCLUSO MATERIAIS DE TODAS AS FASES LABORATORIAIS COMO: CHAPA DE PROVA, MONTAGEM DE DENTES E ACRILIZAÇÃO, MOLDEIRA INDIVIDUAL E CHAPA DE PROVA CONFECCIONADAS COM RESINA ACRÍLICA E CERA 7, MONTAGEM DE DENTES, CHAPA DE RESINA ACRÍLICA E DENTES EM RESINA, ACRILIZAÇÃO EM RESINA ACRÍLICA ROSA. GARANTIA MÍNIMA DE 01 (UM) ANO.

Estado: Cidade: Endereço: Telefone: Email:  
BA Santa Maria da Vitória RUA FRANCISCO TAVOLA, 145 (77) 9138-6521 jm.contab@bol.com.br

22.670.260/0001-07 GYNARTE PROTESE DENTARIA LTDA R\$ 300,00



Relatório gerado no dia 22/08/2022 18:23:03 (IP: 201.150.148.54)

Código Validação: j18EAKFdTw9m%2fBD3O0eDghVambNKgfmufwy%2fYA%2bwxnwrXJM6i4CHHp5Cf4loD67NiQnrrnKwg%3d  
http://www.bancodeprecos.com.br/CertificadoAutenticidade?

token=j18EAKFdTw9m%252fBD3O0eDghVambNKgfmufwy%252fYA%252bwxnwrXJM6i4CHHp5Cf4loD67NiQnrrnKwg%253d

CNPJ

RAZÃO SOCIAL DO FORNECEDOR

VALOR DA PROPOSTA INICIAL

Marca: Marca não informada

Fabricante: Fabricante não informado

Descrição: PRÓTESE TOTAL MAXILAR INCLUSO MATERIAIS DE TODAS AS FASES LABORATORIAIS COMO: CHAPA DE PROVA, MONTAGEM DE DENTES E ACRILIZAÇÃO, MOLDEIRA INDIVIDUAL E CHAPA DE PROVA CONFECCIONADAS COM RESINA ACRILICA CERA 7, MONTAGEM DE DENTES, CHAPA DE RESINA ACRILICA E DENTES EM RESINA, ACRILIZAÇÃO EM RESINA ACRILICA ROSA. GARANTIA MÍNIMA DE 01 (UM) ANO.

Estado:	Cidade:	Endereço:	Telefone:	Email:
GO	Goiânia	AV C 7, 2401	(62) 3941-6519	criscontabilidades@hotmail.com

Preço (Compras Governamentais) 3: Média das 3 Melhores Propostas Iniciais

R\$ 321,00

Inc: I Art 5º da IN 65 de 07 de Julho de 2021

Órgão: PREFEITURA MUNICIPAL DE SITIO NOVO MA

Data: 25/07/2022 08:30

Objeto: O objeto da presente licitação é a escolha da proposta mais vantajosa para a contratação de empresa especializada para confecção clínico e técnico de próteses dentárias do programa LRPD- Laboratório Regional de Próteses Dentárias, para atendimento à população do Município de Sítio Novo/MA ..

Modalidade: Pregão Eletrônico

SRP: NÃO

Identificação: NºPregão:52022 / UASG:980929

Lote/Item: /4

Descrição: Confecção de Prótese Dentária Removível - Total / Parcial - Confecção de Prótese Dentária Removível - Total / Parcial - Prótese parcial maxilar removível

Ata: [Link Ata](#)

Fonte: www.comprasgovernamentais.gov.br

Quantidade: 120

Unidade: UNIDADE

UF: MA

CNPJ

RAZÃO SOCIAL DO FORNECEDOR

VALOR DA PROPOSTA INICIAL

36.271.505/0001-38

LABORATORIO DE PROTESE DENTARIA SOLUCAO EIRELI

R\$ 320,00

Marca: Marca não informada

Fabricante: Fabricante não informado

Descrição: CATSER - 15571 Prótese parcial maxilar removível Resina Acrilica Termopolimerizável,anvisa: 10216040028; Resina Autopolimerizável, anvisa: 10216040031; Líquido Termopolimerizável, anvisa: 10216040033; Líquido Autopolimerizável, anvisa 10216040032; marca/modelo/fabricante dos itens antecessores: VIPI-FABRICANTE: VIPI INDUSTRIA COMERCIO EXPORTAÇÃO E IMPORTAÇÃO DE PRODUTOS ODONTOLÓGICOS LTDA – BRASIL. Dentes, anvisa 10216040027, TRILUX-ADA /ISO 22112:2005/VIPI-FABRICANTE: VIPI INDUSTRIA COMERCIO EXPORTAÇÃO E IMPORTAÇÃO DE PRODUTOS ODONTOLÓGICOS LTDA - BRASIL. Metal Degudent- COCR-ALLOY LIGA DE CROMO-COBALTO, anvisa, 80117310048, DEGUDENT INDÚSTRIA E COMÉRCIO LTDA- FABRICANTE: DEGUDENT GMBH - ALEMANHA. Binder marca Dentbras – isento ANVISA, FABRICANTE: DENTBRAS INDÚSTRIA E COMÉRCIO DE IMPORTAÇÃO E EXPORTAÇÃO DE PRODUTOS ODONTOLÓGICOS LTDA – BRASIL. Duplicador marca Dentbras – isento ANVISA, FABRICANTE: DENTBRAS INDÚSTRIA E COMÉRCIO DE IMPORTAÇÃO E EXPORTAÇÃO DE PRODUTOS ODONTOLÓGICOS LTDA – BRASIL. Cera 7 e utilidade ANVISA nº 80330500002 marca Dentbras, validade 5 anos, FABRICANTE: DENTBRAS INDÚSTRIA E COMÉRCIO DE IMPORTAÇÃO E EXPORTAÇÃO DE PRODUTOS ODONTOLÓGICOS LTDA – BRASIL. Isolante marca Dentbras – isento ANVISA, conforme norma RCD-260 de 23/09/2012, FABRICANTE: DENTBRAS INDÚSTRIA E COMÉRCIO DE IMPORTAÇÃO E EXPORTAÇÃO DE PRODUTOS ODONTOLÓGICOS LTDA – BRASIL. Expansores e fios, marca Morelli nº 10396830039, FABRICANTE: Dental Morelli Ltda – BRASIL. Fio de orto Morelli nº 06, 07, 08, 09 e 1,0 Anvisa nº 10396830039, FABRICANTE: Dental Morelli Ltda – BRASIL. Alginato Jeltrate Dustless, Marca Dentsply Sirona, Registro Anvisa: 80196880224, Fabricado por: DENTSPLY Indústria e Comércio Ltda. Registros ANVISA nº 80196880224.

Estado:	Cidade:	Endereço:	Telefone:	Email:
TO	Araguaina	AV CONEGO JOAO LIMA, 2600	(62) 8214-3954/ (63) 3421-3689	timotheo.viana@gmail.com

43.503.752/0001-88

J P DAMASCENO NETO LTDA

R\$ 320,00

Marca: Marca não informada

Fabricante: Fabricante não informado

Descrição: Prótese parcial maxilar removível

Estado:	Cidade:	Endereço:	Telefone:	Email:
MA	São Luís	RUA MOURAO RANGEL, 109	(98) 8337-7902	neto_franca@hotmail.com

22.670.260/0001-07

GYNARTE PROTESE DENTARIA LTDA

R\$ 323,00

\* VENCEDOR \*

Marca: Marca não informada

Fabricante: Fabricante não informado

Descrição: Serviço de prótese dentária parcial maxilar. Armação metálica de cromo cobalto, com montagem dos dentes nacionais com insumos da Nanotecnologia OMC (Cerâmica Organicamente Modificada). Dupla prensagem (cumprindo rigorosamente as especificações as normas ISSO 13485, 10993-5 e ISSO 2211 2:2005 tipo 1 e 2); gengiva caracterizada e palato rosa ou incolor. Estrutura metálica, com planejamento (uso dedelineador ou paralelometro) metal com Isso 13485, liga de cobalto e cromo COCr e acrilização da PPP

Estado:	Cidade:	Endereço:	Telefone:	Email:
GO	Goiânia	AV C 7, 2401	(62) 3941-6519	criscontabilidades@hotmail.com



Relatório gerado no dia 22/08/2022 18:23:03 (IP: 201.150.148.54)

Código Validação: j18EAKFdT9m%2fBD300eDghVambNKgfmufwy%2fYA%2bwnwnrXjM6i4CHHp5Cf4loD67NiQnnrnKwg%3d

<http://www.bancodeprecos.com.br/CertificadoAutenticidade?>

token=j18EAKFdT9m%252fBD300eDghVambNKgfmufwy%252fYA%252bwnwnrXjM6i4CHHp5Cf4loD67NiQnnrnKwg%253d

Item 3: PRÓTESE PARCIAL MANDIBULAR REMOVIVEL

Preço Estimado: R\$ 276,53 (un)

Percentual: -

Preço Estimado Calculado: R\$ 276,53

Média dos Preços Obtidos: R\$ 276,53

Quantidade	Descrição	Observação
300 Unidades	PRÓTESE PARCIAL MANDIBULAR REMOVIVEL: confeccionadas em resinas acrílicas termopolimerizável e dentes acrílicos em composição de Polimetil Metacrilato de etileno glicol Dimetacrilato, corantes, para substituição parcial dos dentes. prótese que re põe ou restaura os dentes ausentes ou perdidos na arcada inferior. Seu principal objetivo é a reabilitação bucal, em todas as suas funções: estética, fonética e mastigação, de modo a preservar as estruturas orais ainda existentes. Para que haja essa conservação, é fundamental que as forças mastigatórias sejam bem distribuídas sobre o rebordo residual e os dentes remanescentes. Sendo de sua inteira responsabilidade a substituição/reparo, em até 15(quinze) dias daqueles que não estejam em conformidade com as referidas especificações.	

Preço (Compras Governamentais) 1: Média das 3 Melhores Propostas Iniciais

R\$ 185,00

Inc. I Art. 5º da IN 65 de 07 de Julho de 2021

Órgão: PREFEITURA MUNICIPAL DE SÃO JOSÉ DO EGITO	Data: 18/08/2022 08:30
Objeto: Contratação de Profissional e/ou Empresa Especializada para Prestação de Serviços de Confeção de Prótese Dentária, por período de 12 (doze) meses, para atender o Fundo Municipal de Saúde de São José do Egito.	Modalidade: Pregão Eletrônico
Descrição: Confeção de Prótese Dentária Removível - Total / Parcial - Prótese Dentária Total, com base em acrílico, Mandibular ou Maxilar	SRP: NÃO
	Identificação: NºPregão:10020222 / UASG:982571
	Lote/Item: /2
	Ata: <a href="#">Link Ata</a>
	Adjudicação: 18/08/2022 11:22
	Fonte: www.comprasgovernamentais.gov.br
	Quantidade: 200
	Unidade: UNIDADE
	UF: PE

CNPJ

RAZÃO SOCIAL DO FORNECEDOR

VALOR DA PROPOSTA INICIAL

35.302.554/0001-28 MIKAELLA C FIGUEIREDO CLEMENTINO R\$ 185,00  
\* VENCEDOR \*

Marca: Marca não informada

Fabricante: Fabricante não informado

Descrição: Prótese total, com base em acrílico, Mandibular ou Maxilar.

Estado: PE	Cidade: São José do Egito	Endereço: R ANTONIO SILVA SOBRINHO, 74	Telefone: (87) 9961-0168/ (87) 9639-1983	Email: contato@assessoriacontabills.com.br
------------	---------------------------	--	--	--

Preço (Compras Governamentais) 2: Média das 3 Melhores Propostas Iniciais

R\$ 299,60

Inc. I Art. 5º da IN 65 de 07 de Julho de 2021

Órgão: PREFEITURA MUNICIPAL DE PIRAPORA	Data: 09/08/2022 09:00
Objeto: Contratação de empresa especializada para fornecimento de próteses dentárias totais superiores ou inferiores e próteses dentárias parciais removíveis superiores ou inferiores, para manutenção do programa de saúde bucal da Secretaria Municipal de Saúde do Município de Pirapora (MG).	Modalidade: Pregão Eletrônico
	SRP: SIM
	Identificação: NºPregão:102022 / UASG:985023
	Lote/Item: /2
	Ata: <a href="#">Link Ata</a>
	Adjudicação: 19/08/2022 12:38
	Homologação: 19/08/2022 12:39
	Fonte: www.comprasgovernamentais.gov.br
	Quantidade: 100
	Unidade: UNIDADE
	UF: MG



Relatório gerado no dia 22/08/2022 18:23:03 (IP: 201.150.148.54)

Código Validação: ji8EAKFdT9m%2fBD3O0eDghVambNKgfmufwy%2fYA%2bwxnwrXjM6i4CHHp5Cf4loD67NiQnnrnKwg%3d

http://www.bancodeprecos.com.br/CertificadoAutenticidade?

token=ji8EAKFdT9m%252fBD3O0eDghVambNKgfmufwy%252fYA%252bwxnwrXjM6i4CHHp5Cf4loD67NiQnnrnKwg%253d



Descrição: Confeção de Prótese Dentária Removível - Total / Parcial - Prótese Dentária Parcial Removível Mandibular Cód. 0701070099 Prótese Dentária Parcial Removível Maxilar Cód. 0701070102 Confeção de próteses dentárias parciais removíveis mandibular/maxilar (Roach), compreendendo: cera utilidade; dentes nacionais com dupla prensagem (cumprir rigorosamente as especificações das normas ADA e ISSO 22112:2005); gengiva normal ou caracterizada e palato rosa ou incolor e metal importado para estrutura: Estrutura metálica confeccionada em Cromo Cobalto (apresentar garantia do material utilizado) - PPR pronta com parte metálica e parte acrílica em resina termopolimerizável com dentes de resina superior/inferior tipo BIOTONE - Contraplaca ou dente fundido - Modelo vazado de gesso pedra tipo II - Roletes de cera para mordida - Montagem de dentes com ceraplastia - Capacidade técnica de confecção de no mínimo 10 unidades em 30 dias . Com garantia de um ano. Capacidade técnica para confecção e entrega de no mínimo 10 unidades mês

CatSer: 15571 - CONFECCAO DE PROTESE DENTARIA REMOVIVEL - TOTAL / PARCIAL

CNPJ	RAZÃO SOCIAL DO FORNECEDOR	VALOR DA PROPOSTA INICIAL
------	----------------------------	---------------------------

13.697.839/0002-53	DEBORA PATRICIA MENDES GOMES	R\$ 299,00
--------------------	------------------------------	------------

\* VENCEDOR \*

Marca: Marca não informada

Fabricante: Fabricante não informado

Descrição: Prótese Dentária Parcial Removível Mandibular Cód. 0701070099 Prótese Dentária Parcial Removível Maxilar Cód. 0701070102 Confeção de próteses dentárias parciais removíveis mandibular/maxilar (Roach), compreendendo: cera utilidade; dentes nacionais com dupla prensagem (cumprir rigorosamente as especificações das normas ADA e ISSO 22112:2005); gengiva normal ou caracterizada e palato rosa ou incolor e metal importado para estrutura: Estrutura metálica confeccionada em Cromo Cobalto (apresentar garantia do material utilizado) - PPR pronta com parte metálica e parte acrílica em resina termopolimerizável com dentes de resina superior/inferior tipo BIOTONE - Contraplaca ou dente fundido - Modelo vazado de gesso pedra tipo II - Roletes de cera para mordida - Montagem de dentes com ceraplastia - Capacidade técnica de confecção de no mínimo 10 unidades em 30 dias . Com garantia de um ano. Capacidade técnica para confecção e entrega de no mínimo 10 unidades mês.

Estado:	Cidade:	Endereço:	Telefone:	Email:
MG	Mamonas	PC VINTE E SETE ABRIL, 303	(38) 9170-2455	aquinocontabilidade2019@hotmail.com

22.670.260/0001-07	GYNARTE PROTESE DENTARIA LTDA	R\$ 300,19
--------------------	-------------------------------	------------

Marca: Marca não informada

Fabricante: Fabricante não informado

Descrição: Prótese Dentária Parcial Removível Mandibular Cód. 0701070099 Prótese Dentária Parcial Removível Maxilar Cód. 0701070102 Confeção de próteses dentárias parciais removíveis mandibular/maxilar (Roach), compreendendo: cera utilidade; dentes nacionais com dupla prensagem (cumprir rigorosamente as especificações das normas ADA e ISSO 22112:2005); gengiva normal ou caracterizada e palato rosa ou incolor e metal importado para estrutura: Estrutura metálica confeccionada em Cromo Cobalto (apresentar garantia do material utilizado) - PPR pronta com parte metálica e parte acrílica em resina termopolimerizável com dentes de resina superior/inferior tipo BIOTONE - Contraplaca ou dente fundido - Modelo vazado de gesso pedra tipo II - Roletes de cera para mordida - Montagem de dentes com ceraplastia - Capacidade técnica de confecção de no mínimo 10 unidades em 30 dias . Com garantia de um ano. Capacidade técnica para confecção e entrega de no mínimo 10 unidades mês MARCA: VIPI, BIOTONE, DEGUDENT

Estado:	Cidade:	Endereço:	Telefone:	Email:
GO	Goiania	AV C 7, 2401	(62) 3941-6519	criscontabilidades@hotmail.com

Preço (Compras Governamentais) 3: Média das 3 Melhores Propostas Iniciais

R\$ 345,00

Inc. I Art. 5º da IN 65 de 07 de Julho de 2021

Órgão: FUNDO MUNICIPAL DE SAÚDE - FMS - MACAÉ RJ	Data: 21/07/2022 10:00
Objeto: Prestação de serviços de confecção e fornecimento de próteses dentárias, totais e parciais removíveis a grampo (PPRG), visando atender as necessidades da Secretaria Municipal de Saúde - SEMUSA.	Modalidade: Pregão Eletrônico
	SRP: NÃO
Descrição: Confeção de Prótese Dentária Removível - Total / Parcial - Confeção de Prótese Dentária Removível - Total / Parcial Descrição: Confeção de prótese dentária removível - total, parcial. Dados adicionais: PROTESE PARCIAL MAXILAR e/ ou MANDIBULAR - prótese parcial removível intra-oral em liga de cromocobalto, dento-muco-suportada ou dento-suportada, indicada para reabilitar pacientes parcialmente desdentados na maxila e/ ou mandíbula, confeccionados em estrutura metálica do referido metal, com dentes artificiais de resina acrílica unidos as bases, confeccionadas em resina termopolimerizável obtidas a partir de modelos de gesso que reproduzem os rebordos residuais dos pacientes. Decomposição de custos:- Mão de obra: R\$- Material: R\$	Identificação: Nº Pregão: 582022 / UASG-927152
	Lote/Item: /1
	Ata: Link Ata
	Adjudicação: 21/07/2022 12:11
	Homologação: 03/08/2022 09:10
	Fonte: www.comprasgovernamentais.gov.br
	Quantidade: 630
	Unidade: UNIDADE
	UF: RJ



Relatório gerado no dia 22/08/2022 18:23:03 (IP: 201.150.148.54)  
 Código Validação: j18EAKFdT9m%2fBD300eDghVambNKgfmufwy%2fYA%2bwxwnrXjM6i4CHHp5Cf4IoD67NiQnrrnKwg%3d  
[http://www.bancodeprecos.com.br/CertificadoAutenticidade?](http://www.bancodeprecos.com.br/CertificadoAutenticidade?token=j18EAKFdT9m%2fBD300eDghVambNKgfmufwy%252fYA%252bwxwnrXjM6i4CHHp5Cf4IoD67NiQnrrnKwg%253d)  
 token=j18EAKFdT9m%2fBD300eDghVambNKgfmufwy%252fYA%252bwxwnrXjM6i4CHHp5Cf4IoD67NiQnrrnKwg%253d

34.466.074/0001-30 MESSIAS NETO PROTESES EIRELI  
\* VENCEDOR \*

R\$ 345,00

Marca: Marca não informada

Fabricante: Fabricante não informado

Descrição: Descrição: Confeção de prótese dentária removível - total parcial. Dados adicionais: PROTESE PARCIAL MAXILAR e/ ou MANDIBULAR - prótese parcial removível intra-oral em liga de cromocobalto, dento muco-suportada ou dento-suportada, indicada para reabilitar pacientes parcialmente desdentados na maxila e/ ou mandíbula, confeccionados em estrutura metálica do referido metal, com dentes artificiais de resina acrílica unidos as bases, confeccionadas em resina termopolimerizável obtidas a partir de modelos de gesso que reproduzem os rebordos residuais dos pacientes. Decomposição de custos: - Mão de obra: R\$ 50,00 - Material: R\$ 100,00

Estado:	Cidade:	Endereço:	Telefone:	Email:
MG	Campo Belo	RUA VICENTE SANTIAGO, 190	(35) 8810-1317	messiasnetoprotesses@gmail.com

26.896.835/0001-65 A C PEREIRA

R\$ 345,00

Marca: Marca não informada

Fabricante: Fabricante não informado

Descrição: Confeção de Prótese Dentária Removível - Total / Parcial Descrição: Confeção de prótese dentária removível - total, parcial. Dados adicionais: PROTESE PARCIAL MAXILAR e/ ou MANDIBULAR - prótese parcial removível intra-oral em liga de cromocobalto, dento-muco-suportada ou dento-suportada, indicada para reabilitar pacientes parcialmente desdentados na maxila e/ ou mandíbula, confeccionados em estrutura metálica do referido metal, com dentes artificiais de resina acrílica unidos as bases, confeccionadas em resina termopolimerizável obtidas a partir de modelos de gesso que reproduzem os rebordos residuais dos pacientes

Estado:	Cidade:	Endereço:	Nome de Contato:	Telefone:	Email:
MG	Manhuaçu	R DESEMBARGADOR ALONSO STARLING, 111	ALEXANDRE	(33) 3332-3682	labatsorriso@outlook.com

28.964.702/0001-04 GALHARDO & CANALES LTDA

R\$ 345,00

Marca: Marca não informada

Fabricante: Fabricante não informado

Descrição: Descrição: Confeção de prótese dentária removível - total, parcial. Dados adicionais: PROTESE PARCIAL MAXILAR e/ ou MANDIBULAR - prótese parcial removível intra-oral em liga de cromocobalto, dento-muco-suportada ou dento-suportada, indicada para reabilitar pacientes parcialmente desdentados na maxila e/ ou mandíbula, confeccionados em estrutura metálica do referido metal, com dentes artificiais de resina acrílica unidos as bases, confeccionadas em resina termopolimerizável obtidas a partir de modelos de gesso que reproduzem os rebordos residuais dos pacientes. Decomposição de custos: - Mão de obra: R\$ - Material: R\$

Estado:	Cidade:	Endereço:	Nome de Contato:	Telefone:	Email:
SP	Banri	AVENIDA FREDERICO OZANAN, 58	Thiago	(14) 3662-5053	galhar.do.laboratorio@gmail.com

#### Item 4: PRÓTESE PARCIAL MAXILAR REMOVIVEL

Preço Estimado: R\$ 276,09 (un)

Percentual: -

Preço Estimado Calculado: R\$ 276,09

Média dos Preços Obtidos: R\$ 276,09

Quantidade	Descrição	Observação
300 Unidades	PRÓTESE PARCIAL MAXILAR REMOVIVEL: confeccionadas em resinas acrílicas termopolimerizável e dentes acrílicos em composição de Polimetil Metacrilato de etileno glicol Dimetacrilato, corantes, para substituição parcial dos dentes. Prótese que repõe ou restaura os dentes ausentes ou perdidos na arcada superior. Seu principal objetivo é a reabilitação bucal, em todas as suas funções: estética, fonética e mastigação, de modo a preservar as estruturas orais ainda existentes. Para que haja essa conservação, é fundamental que as forças mastigatórias sejam bem distribuídas sobre o rebordo residual e os dentes remanescentes. Sendo de sua inteira responsabilidade a substituição/reparo, em até 15 (quinze) dias daqueles que não estejam em conformidade com as referidas especificações.	

Preço (Compras Governamentais) 1: Média das 3 Melhores Propostas Iniciais

R\$ 183,67

inc. I Art. 5º da IN 65 de 07 de Julho de 2021

Órgão: PREFEITURA MUNICIPAL DE SÃO JOSÉ DO EGITO

Data: 18/08/2022 08:30

Objeto: Contratação de Profissional e/ou Empresa Especializada para Prestação de Serviços de Confeção de Prótese Dentária, por período de 12 (doze) meses, para atender o Fundo Municipal de Saúde de São José do Egito.

Modalidade: Pregão Eletrônico

SRP: NÃO

Descrição: Confeção de Prótese Dentária Removível - Total / Parcial - Prótese Dentária, com base grade metálica fundida, parcial Mandibular ou Maxilar Removível

Identificação: N°Pregão:100202022 / UASG:982571

Lote/Item: /1

Ata: Link Ata

Adjudicação: 18/08/2022 11:22

Fonte: www.comprasgovernamentais.gov.br

Quantidade: 200



Relatório gerado no dia 22/08/2022 18:23:03 (IP: 201.150.148.54)

Código Validação: j18EAKFdTw9m%2fBD3O0eDghVambNKgfmufwy%2fYA%2bwxnwrXJM6i4CHHpD5Cf4loD67NiQnrrnKwg%3d  
http://www.bancodeprecos.com.br/CertificadoAutenticidade?

token=j18EAKFdTw9m%252fBD3O0eDghVambNKgfmufwy%252fYA%252bwxnwrXJM6i4CHHpD5Cf4loD67NiQnrrnKwg%253d

CNPJ	RAZÃO SOCIAL DO FORNECEDOR		VALOR DA PROPOSTA INICIAL	
20.036.803/0001-03	J L GOIS DOS SANTOS		R\$ 171,00	
Marca: Marca não informada Fabricante: Fabricante não informado Descrição: PRÓTESE DENTÁRIA, COM BASE GRADE METÁLICA FUNDIDA, PARCIAL MANDIBULAR OU MAXILAR REMOVÍVEL.				
Estado:	Cidade:	Endereço:	Telefone:	Email:
PE	São José do Egito	R OSWALDO CRUZ, 31	(87) 9954-9904	jlindomartpd@gmail.com
19.011.263/0001-24	FRANCISCO VALERIO FERREIRA DA SILVA		R\$ 180,00	
Marca: Marca não informada Fabricante: Fabricante não informado Descrição: Prótese Dentária, com base grade metálica fundida, parcial Mandibular ou Maxilar Removível				
Estado:	Cidade:	Endereço:	Telefone:	
PE	Santa Terezinha	R SILVINO LEITE, 229	(87) 8826-6708	
35.302.554/0001-28	MIKAELLA C FIGUEIREDO CLEMENTINO		R\$ 200,00	
* VENCEDOR *				
Marca: Marca não informada Fabricante: Fabricante não informado Descrição: Prótese Dentária, com base grade metálica fundida, parcial Mandibular ou Maxilar Removível.				
Estado:	Cidade:	Endereço:	Telefone:	Email:
PE	São José do Egito	R ANTONIO SILVA SOBRINHO, 74	(87) 9961-0168/ (87) 9639-1983	contato@assessoriacontabills.com.br

## Preço (Compras Governamentais) 2: Média das 3 Melhores Propostas Iniciais

R\$ 299,60

inc. I Art. 5º da IN 65 de 07 de Julho de 2021

Órgão: PREFEITURA MUNICIPAL DE PIRAPORA	Data: 09/08/2022 09:00
Objeto: Contratação de empresa especializada para fornecimento de próteses dentárias totais superiores ou inferiores e próteses dentárias parciais removíveis superiores ou inferiores, para manutenção do programa de saúde bucal da Secretaria Municipal de Saúde do Município de Pirapora (MG).	Modalidade: Pregão Eletrônico
	SRP: SIM
Descrição: Confecção de Prótese Dentária Removível - Total / Parcial - Prótese Dentária Parcial Removível Mandibular Cód. 0701070099 Prótese Dentária Parcial Removível Maxilar Cód. 0701070102 Confecção de próteses dentárias parciais removíveis mandibular/maxilar (Roach), compreendendo: cera utilidade; dentes nacionais com dupla prensagem (cumpre rigorosamente as especificações das normas ADA e ISSO 22112:2005); gengiva normal ou caracterizada e palato rosa ou incolor e metal importado para estrutura: Estrutura metálica confeccionada em Cromo Cobalto (apresentar garantia do material utilizado) - PPR pronta com parte metálica e parte acrílica em resina termopolimerizável com dentes de resina superior/inferior tipo BIOTONE - Contraplaca ou dente fundido - Modelo vazado de gesso pedra tipo II - Roletes de cera para mordida - Montagem de dentes com ceraplastia - Capacidade técnica de confecção de no mínimo 10 unidades em 30 dias. Com garantia de um ano. Capacidade técnica para confecção e entrega de no mínimo 10 unidades mês	Identificação: NºPregão:102022 / UASG:985023
	Lote/Item: /2
	Ata: Link Ata
	Adjudicação: 19/08/2022 12:38
	Homologação: 19/08/2022 12:39
	Fonte: www.comprasgovernamentais.gov.br
	Quantidade: 100
	Unidade: UNIDADE
	UF: MG
CatSer: 15571 - CONFECCAO DE PROTESE DENTARIA REMOVIVEL - TOTAL / PARCIAL	

CNPJ	RAZÃO SOCIAL DO FORNECEDOR	VALOR DA PROPOSTA INICIAL
13.697.839/0002-53	DEBORA PATRICIA MENDES GOMES	R\$ 299,00
* VENCEDOR *		

Marca: Marca não informada  
 Fabricante: Fabricante não informado  
 Descrição: Protese Dentária Parcial Removível Mandibular Cód. 0701070099 Prótese Dentária Parcial Removível Maxilar Cód. 0701070102 Confecção de próteses dentárias parciais removíveis mandibular/maxilar (Roach), compreendendo: cera utilidade; dentes nacionais com dupla prensagem (cumpre rigorosamente as especificações das normas ADA e ISSO 22112:2005); gengiva normal ou caracterizada e palato rosa ou incolor e metal importado para estrutura: Estrutura metálica confeccionada em Cromo Cobalto (apresentar garantia do material utilizado) - PPR pronta com parte metálica e parte acrílica em resina termopolimerizável com dentes de resina superior/inferior tipo BIOTONE - Contraplaca ou dente fundido - Modelo vazado de gesso pedra tipo II - Roletes de cera para mordida - Montagem de dentes com ceraplastia - Capacidade técnica de confecção de no mínimo 10 unidades em 30 dias. Com garantia de um ano. Capacidade técnica para confecção e entrega de no mínimo 10 unidades mês.



Relatório gerado no dia 22/08/2022 18:23:03 (IP: 201.150.148.54)

Código Validação: ji8EAKFdTw9m%2fBD3O0eDghVambNKgfmufwy%2fYA%252bwxnwrXjM6i4CHHpD5Cf4IoD67NiQnrmKwg%3d

http://www.bancodeprecos.com.br/CertificadoAutenticidade?

token=ji8EAKFdTw9m%252fBD3O0eDghVambNKgfmufwy%252fYA%252bwxnwrXjM6i4CHHpD5Cf4IoD67NiQnrmKwg%253d

CNPJ

RAZÃO SOCIAL DO FORNECEDOR

VALOR DA PROPOSTA INICIAL

Estado:	Cidade:	Endereço:	Telefone:	Email:
MG	Mamonas	PC VINTE E SETE ABRIL, 303	(38) 9170-2455	aquinocontabilidade2019@hotmail.com

22.670.260/0001-07 GYNARTE PROTESE DENTARIA LTDA

R\$ 300,19

Marca: Marca não informada

Fabricante: Fabricante não informado

Descrição: Prótese Dentária Parcial Removível Mandibular Cód. 0701070099 Prótese Dentária Parcial Removível Maxilar Cod. 0701070102 Confeção de próteses dentárias parciais removíveis mandibular/maxilar (Roach), compreendendo: cera utilidade; dentes nacionais com dupla prensagem (cumpra rigorosamente as especificações das normas ADA e ISSO 22112:2005); gengiva normal ou caracterizada e palato rosa ou incolor e metal importado para estrutura; Estrutura metálica confeccionada em Cromo Cobalto (apresentar garantia do material utilizado) – PPR pronta com parte metálica e parte acrílica em resina termopolimerizável com dentes de resina superior/inferior tipo BIOTONE - Contraplaca ou dente fundido - Modelo vazado de gesso pedra tipo II – Roletes de cera para mordida - Montagem de dentes com ceraplastia – Capacidade técnica de confecção de no mínimo 10 unidades em 30 dias . Com garantia de um ano. Capacidade técnica para confecção e entrega de no mínimo 10 unidades mês MARCA: VIPI, BIOTONE, DEGUDENT

Estado:	Cidade:	Endereço:	Telefone:	Email:
GO	Goiânia	AV C 7, 2401	(62) 3941-6519	criscontabilidades@hotmail.com

Preço (Compras Governamentais) 3: Média das 3 Melhores Propostas Iniciais

R\$ 345,00

Inc. I Art. 5º da IN 65 de 07 de Julho de 2021

Órgão: FUNDO MUNICIPAL DE SAÚDE - FMS - MACAÉ RJ	Data: 21/07/2022 10:00
Objeto: Prestação de serviços de confecção e fornecimento de próteses dentárias, totais e parciais removíveis a grampo (PPRG), visando atender às necessidades da Secretaria Municipal de Saúde - SEMUSA.	Modalidade: Pregão Eletrônico
	SRP: NÃO
Descrição: Confecção de Prótese Dentária Removível - Total / Parcial - Confecção de Prótese Dentária Removível - Total / Parcial Descrição: Confecção de prótese dentária removível - total, parcial. Dados adicionais: PROTESE PARCIAL MAXILAR e/ ou MANDIBULAR - prótese parcial removível intra-oral em liga de cromocobalto, dento-muco-suportada ou dento-suportada, indicada para reabilitar pacientes parcialmente desdentados na maxila e/ ou mandíbula, confeccionados em estrutura metálica do referido metal, com dentes artificiais de resina acrílica unidos as bases, confeccionadas em resina termopolimerizável obtidas a partir de modelos de gesso que reproduzem os rebordos residuais dos pacientes. Decomposição de custos:- Mão de obra: R\$- Material: R\$	Identificação: NºPregão:582022 / UASG 927152
	Lote/Item: /1
	Ata: Link Ata
	Adjudicação: 21/07/2022 12:11
	Homologação: 03/08/2022 09:10
	Fonte: www.comprasgovernamentais.gov.br
	Quantidade: 630
	Unidade: UNIDADE
	UF: RJ

CNPJ

RAZÃO SOCIAL DO FORNECEDOR

VALOR DA PROPOSTA INICIAL

34.466.074/0001-30 MESSIAS NETO PROTESES EIRELI

R\$ 345,00

\* VENCEDOR \*

Marca: Marca não informada

Fabricante: Fabricante não informado

Descrição: Descrição: Confecção de prótese dentária removível - total parcial. Dados adicionais: PROTESE PARCIAL MAXILAR e/ ou MANDIBULAR - prótese parcial removível intra-oral em liga de cromocobalto, dento muco-suportada ou dento-suportada, indicada para reabilitar pacientes parcialmente desdentados na maxila e/ ou mandíbula, confeccionados em estrutura metálica do referido metal, com dentes artificiais de resina acrílica unidos as bases, confeccionadas em resina termopolimerizável obtidas a partir de modelos de gesso que reproduzem os rebordos residuais dos pacientes. Decomposição de custos: - Mão de obra: R\$ 50,00 - Material: R\$ 100,00

Estado:	Cidade:	Endereço:	Telefone:	Email:
MG	Campo Belo	RUA VICENTE SANTIAGO, 190	(35) 8810-1317	messiasnetoprotesses@gmail.com

26.896.835/0001-65 A C PEREIRA

R\$ 345,00

Marca: Marca não informada

Fabricante: Fabricante não informado

Descrição: Confecção de Prótese Dentária Removível - Total / Parcial Descrição: Confecção de prótese dentária removível - total, parcial. Dados adicionais: PROTESE PARCIAL MAXILAR e/ ou MANDIBULAR - prótese parcial removível intra-oral em liga de cromocobalto, dento-muco-suportada ou dento-suportada, indicada para reabilitar pacientes parcialmente desdentados na maxila e/ ou mandíbula, confeccionados em estrutura metálica do referido metal, com dentes artificiais de resina acrílica unidos as bases, confeccionadas em resina termopolimerizável obtidas a partir de modelos de gesso que reproduzem os rebordos residuais dos pacientes

Estado:	Cidade:	Endereço:	Nome de Contato:	Telefone:	Email:
MG	Manhuaçu	R DESEMBARGADOR ALONSO STARLING, 111	ALEXANDRE	(33) 3332-3682	labatsorriso@outlook.com

28.964.702/0001-04 GALHARDO &amp; CANALES LTDA

R\$ 345,00



Relatório gerado no dia 22/08/2022 18:23:03 (IP: 201.150.148.54)

Código Validação: ji8EAKFdTw9m%2fBD300eDghVambNKgfmufwy%2fYA%2bwxwnrXjM6i4CHHp5Cf4IoD67NiQnnrmKwg%3d

http://www.bancodeprecos.com.br/CertificadoAutenticidade?

token=ji8EAKFdTw9m%252fBD300eDghVambNKgfmufwy%252fYA%252bwxwnrXjM6i4CHHp5Cf4IoD67NiQnnrmKwg%253d

12 / 14

Marca: Marca não informada

Fabricante: Fabricante não informado

Descrição: Descrição: Confeção de prótese dentária removível - total, parcial. Dados adicionais: PROTESE PARCIAL MAXILAR e/ ou MANDIBULAR - prótese parcial removível intra-oral em liga de cromocobalto, dento-muco-suportada ou dento-suportada, indicada para reabilitar pacientes parcialmente desdentados na maxila e/ ou mandíbula, confeccionados em estrutura metálica do referido metal, com dentes artificiais de resina acrílica unidos as bases, confeccionadas em resina termopolimerizável obtidas a partir de modelos de gesso que reproduzem os rebordos residuais dos pacientes. Decomposição de custos: - Mão de obra R\$ - Material: R\$

Estado:	Cidade:	Endereço:	Nome de Contato:	Telefone:	Email:
SP	Bariri	AVENIDA FREDERICO OZANAN, 58	Thiago	(14) 3662-5053	galhardo.laboratorio@gmail.com



Relatório gerado no dia 22/08/2022 18:23:03 (IP: 201.150.148.54)

Código Validação: ji8EAKFdTw9m%2fBD3O0eDghVambNKgfmufwy%2fYA%2bwxwnrXjM6i4CHHp5Cf4IoD67NiQnnrnKwg%3d

<http://www.bancodeprecos.com.br/CertificadoAutenticidade?>

token=ji8EAKFdTw9m%252fBD3O0eDghVambNKgfmufwy%252fYA%252bwxwnrXjM6i4CHHp5Cf4IoD67NiQnnrnKwg%253d

*ATENÇÃO - O Banco de Preços é uma solução tecnológica que atende aos parâmetros de pesquisa dispostos em Leis vigentes, Instruções Normativas, Acordãos, Regulamentos, Decretos e Portarias. Sendo assim, por reunir diversas fontes governamentais, complementares e sites de domínio amplo, o sistema não é considerado uma fonte e, sim, um meio para que as pesquisas sejam realizadas de forma segura, ágil e eficaz.*

Preço estimado dos itens calculado pela fórmula Média Aritmética dos preços obtidos:

#### Item 1 - PRÓTESE TOTAL MANDIBULAR

- 3 preços do portal Compras Governamentais praticados pela Administração Pública de licitações homologadas/adjudicadas entre os dias 21/07/2022 e 09/08/2022, calculados pela fórmula Média das 3 Melhores Propostas Iniciais.

#### Item 2 - PRÓTESE TOTAL MAXILAR

- 3 preços do portal Compras Governamentais praticados pela Administração Pública de licitações homologadas/adjudicadas entre os dias 25/07/2022 e 25/07/2022, calculados pela fórmula Média das 3 Melhores Propostas Iniciais.

#### Item 3 - PRÓTESE PARCIAL MANDIBULAR REMOVIVEL

- 3 preços do portal Compras Governamentais praticados pela Administração Pública de licitações homologadas/adjudicadas entre os dias 21/07/2022 e 18/08/2022, calculados pela fórmula Média das 3 Melhores Propostas Iniciais.

#### Item 4 - PRÓTESE PARCIAL MAXILAR REMOVIVEL

- 3 preços do portal Compras Governamentais praticados pela Administração Pública de licitações homologadas/adjudicadas entre os dias 21/07/2022 e 18/08/2022, calculados pela fórmula Média das 3 Melhores Propostas Iniciais.

### DESCRITIVO DE FÓRMULAS UTILIZADAS

#### Média das 3 Melhores Propostas Iniciais

- Capta as 3 melhores propostas iniciais da licitação e aplica a média aritmética. A média (Me) é calculada somando-se todos os valores de um conjunto de dados e dividindo-se pelo número de elementos deste conjunto.

