PREFEITURA MUNICIPAL DE NOVA TIMBOTEUA
Secretaria Municipal de Educação – SEMED
CNPJ: 30.642.440/0001-03

COMISSÃO DE LICITAÇÃO
FLS 1075
RUBRICA

PREFEITURA DE NOVA TIMBOTEUA

CERTIDÃO DE AFIXAÇÃO DO EXTRATO DE CONTRATO

Certifico para os devidos fins, que foi publicado no quadro de avisos e publicações dessa Municipalidade o extrato referente ao contrato firmado entre a **SECRETARIA MUNICIPAL DE SAUDE DE NOVA TIMBOTEUA** e **SANTA ROSA CONSTRUTORA LTDA** COM O VALOR DE R$ 1.266.021,87 (um milhão duzentos e sessenta e seis mil vinte e um reais e oitenta e sete centavos).

Referente ao processo licitatório na modalidade Tomada de Preço nº. 003/2022 - TP.

Nova Timboteua - PA, 14 de DEZEMBRO de 2022.

Claudia Do Socorro Pinheiro Neto
PREFEITA MUNICIPAL
CPF: 280.688.672-15

CLAUDIA DO SOCORRO PINHEIRO NETO
PREFEITA MUNIZIPAL

COMISSÃO DE LICITAÇÃO FLS 1076 RUBRICA

PREFEITURA MUNICIPAL DE LIMOEIRO DO AJURÚ

AVISO DE REVOGAÇÃO
PREGÃO Nº 15/2022-PMLA

O pregoeiro do município de Limoeiro do Ajuru, Pará, vem por intermédio deste, tornar sem efeito a matéria publicada no Diário Oficial da União em 14/12/2022, o Pregão 015/2022-PMLA, que tem por objeto o Registro de Preço Para Futura Eventual Contratação de Pessoa Jurídica Especializada na Prestação de Serviços de Locação de Equipamentos de Iluminação, Sonorização e Estruturas Para a Realização de Eventos, Serviços Correlacionados (Segurança Não Armada, Cerimonial e Bandas) e Suporte por equívoco no envio da matéria.

Limoeiro do Ajuru/Pa, 14 de dezembro de 2022
ALCIDES ABREU BARRA
Prefeito

AVISO DE ADESÃO À REGISTRO DE PREÇOS

PROCESSO: ADESÃO ARP Nº 008/2022-PMLA. Processo Administrativo: 0912003/2022-PMLA. Objeto: "Adesão à Ata de Registro de Preços do Pregão Eletrônico SRP nº 07/2022-PMSN, Processo Administrativo nº 02508001/22, gerenciada pela Prefeitura Municipal de Santarém Novo/Pa, objetivando a contratação de empresas especializadas no fornecimento, fabricação e instalação de móveis planejados, de forma parcelada, para atender as necessidades básicas constantes das Secretarias e Fundos Municipais de Limoeiro do Ajuru", Fornecedor: R & T Multi Serviços Eireli, CNPJ: 23.188.924/0001-69. Valor Global: R$ 1.216.657,82 (um milhão duzentos e dezesseis mil seiscentos e cinquenta e sete reais e oitenta e dois centavos). Ratificado por Alcides Abreu Barra, Prefeito Municipal, em 14 de dezembro de 2022.

Limoeiro do Ajuru/Pa, 14 de dezembro de 2022
ALCIDES ABREU BARRA
Prefeito

PREFEITURA MUNICIPAL DE MÃE DO RIO

EXTRATOS DE CONTRATOS

Origem: Pregão Eletrônico nº 9/2022-00023-PE-PMMR. Contratante: Prefeitura Municipal de Mãe do Rio, CNPJ sob o nº05.363.023/0001-84. Gestor: Jose Villeigagnon Rabelo Oliveira. Contrato nº20220530. Contratado(a): P. R. R. Jadão Comercio de Consultoria EIRELI. Valor: R$242.305,12. Contrato nº20220536. Contratado(a): ES Materiais de Construções LTDA - EPP. Valor: R$63.815,27. Vigência do contrato: 28/10/2022 a 31/12/2022. Data de assinatura: 28/10/2022.

Origem: Pregão Eletrônico nº 9/2022-00024-PE-PMMR. Contratante: Prefeitura Municipal de Mãe do Rio, CNPJ sob o nº05.363.023/0001-84. Gestor: Jose Villeigagnon Rabelo Oliveira. Contrato nº20220538. Contratado(a): A R do Nascimento Torres Comercio - ME. Valor: R$31.008,30. Contrato nº20220539. Contratado(a): Posto de Molas Mãe do Rio LTDA. Valor: R$29.044,00. Contrato nº20220540. Contratado(a): Tratorservice Peças e Serviços EIRELI. Valor: R$89.510,40. Vigência do contrato: 11/11/2022 a 31/12/2022. Data de assinatura: 11/11/2022.

EXTRATO DE REGISTRO DE PREÇOS

Ata de Registro de Preços nº 20220529, cujo objeto é: Registro de preço para futura e eventual aquisição de materiais de construções, elétrico, hidráulicos, tintas e assessórios, Objetivando atender as necessidades da Prefeitura Municipal, Secretarias e fundos municipais do Municipio de Mãe do Rio - PA. Celebrada entre o Municipio de Mãe do Rio e as empresas: Dicasa Comércio de Materiais de Construção LTDA, CNPJ nº07.013.648/0001-41. ITENS: 57, 79, 121, 129, 142, 145, 147, 321, 548 e 549. Valor total R$27.797,63. Eletromais Elétrica Automação EIRELI, CNPJ nº24.895.396/0001-40. ITENS: 59, 86, 87, 88, 89, 90, 91, 92, 93, 94, 95, 96, 97, 98, 104, 105, 116, 134, 135, 136, 137, 263, 264, 265, 297, 373, 394, 395, 396, 406, 414, 427,440, 445, 467, 481, 564, 565, 566, 580, 584, 590, 620, 621, 624, 625, 627, 643, 644 e 646. Valor total R$290.472,20. E S Materiais de Construção LTDA - EPP, CNPJ nº23.158.220/0001-43. ITENS: 05, 20, 21, 22, 23, 24, 25, 26, 51, 52, 53, 54, 67, 69, 71, 99, 128, 156, 157, 159, 160, 161, 162, 179, 181, 190, 249, 334, 338, 339, 348, 363, 364, 367, 368, 370, 377, 403, 422, 425, 428, 429, 430, 431, 435, 438, 459, 469, 472, 473, 474, 475, 476, 477, 478, 479, 480, 483, 485, 486, 488, 490, 495, 507, 520, 521, 541, 542, 544, 545, 550, 553, 555, 556, 557, 558, 559, 561, 562, 570, 572, 573, 574, 575, 576, 577, 579, 585, 588, 589, 591, 597, 600, 601, 603, 604, 608, 613, 633, 634, 636, 637, 638, 641, 642, 650, 652 e 653. Valor total R$564.580,25. J. C. P. Prado Comércio EIRELI - ME, CNPJ nº21.254.778/0001-05. ITENS: 32, 68, 76, 77, 80, 100, 111, 123, 126, 127, 141, 144, 152, 154, 166, 167, 168, 169, 170, 171, 172, 173, 174, 175, 176, 178, 211, 275, 276, 277, 278, 282, 284, 286, 290, 296, 319, 320, 323, 324, 325, 326, 327, 328, 329, 333, 335, 336, 337, 346, 347, 349, 350, 365, 369, 379, 380, 387, 393, 398, 399, 400, 411, 412, 419, 441, 442, 450, 453, 461, 466, 482, 487, 494, 501, 503, 505, 534, 543, 547, 554, 563, 567, 568, 581, 587, 595, 596, 615, 623, 626, 629, 631, 645 e 647. Valor total R$378.596,46. J. L. R. Araújo Com e Serviços - EPP, CNPJ nº83.913.665/0001-13. ITENS: 11, 31, 36, 64, 65, 73, 106, 146, 148, 149, 155, 177, 199, 217, 311, 344, 345, 375, 401, 402, 408, 410, 415, 424, 443, 448, 451, 454, 455, 468, 471, 489, 491, 500, 506, 508, 510, 511, 530, 539, 546, 551, 552, 571, 582, 583, 586, 592, 593, 605, 607, 609, 619, 639, 640 e 648. Valor total R$74.019,21. P. R. R. Jadão Comércio e Consultoria EIRELI, CNPJ nº19.732.628/0001-00. ITENS: 01, 02, 03, 04, 06, 07, 08, 09, 10, 12, 13, 14, 15, 16, 17, 18, 19, 27, 33, 37, 38, 39, 40, 41, 42, 43, 44, 45,46, 47, 48, 49, 50, 55, 56, 58, 60, 61, 62, 63, 66, 70, 72, 74, 75, 78, 81, 82, 83, 84, 85, 101, 102, 103, 107, 708, 709, 710, 115, 117, 118, 119, 120, 122, 124, 125, 130, 131, 132, 133, 138, 139, 140, 143, 150, 151, 153, 165, 180, 182, 185, 186, 187, 188, 189, 191, 192, 193, 194, 195, 196, 197, 198, 200, 201, 202, 203, 204, 205, 206, 207, 208, 209, 210, 212, 213, 214, 215, 216, 218, 219, 220, 121, 222, 223, 224, 225, 226, 227, 228, 229, 230, 231, 232, 233, 234, 236, 237, 238, 239, 240, 241, 242, 243, 244, 245, 246, 247, 248, 250, 251, 252, 253, 254, 255, 256, 257, 258, 260, 266, 267, 268, 269, 270, 272, 273, 274, 279, 280, 281, 283, 285, 287, 288, 289, 291, 292, 293, 294, 295, 298, 299, 300, 301, 302, 303, 304, 305, 306, 307, 308, 309, 310, 312, 313, 314, 315, 316, 317, 318, 322, 332, 340, 341, 342, 343, 351, 352, 353, 354, 355, 356, 357, 358, 359, 360, 361, 362, 366, 371, 372, 374, 376, 378, 381, 382, 383, 384, 385, 386, 388, 389, 390, 391, 392, 397, 404, 405, 407, 409, 416, 418, 420, 421, 423, 426, 432, 433, 434, 436, 437, 439, 444, 446, 447, 449, 452, 456, 457, 458, 460, 462, 463, 464, 465, 492, 493, 496, 497, 498, 499, 502, 509, 512, 513, 514, 515, 516, 522, 523, 524, 525, 526, 527, 528, 529, 531, 532, 533, 535, 536, 537, 538, 540, 569, 602, 606, 610, 611, 612, 614, 616, 617, 618, 622, 630, 632, 635, 649 e 651. Valor total R$3.954.881,18. Para Telhas e Aço LTDA, CNPJ nº24.031.228/0001-07. ITENS: 28, 29, 30, 34, 35, 112, 113, 114, 163, 164, 183, 184, 271, 330, 331, 413, 470, 484, 504, 517, 518, 519, 560, 578, 594, 598 e 599. Valor total R$63.965,03. Solvebraz Indústria de Tintas LTDA, CNPJ nº32.652.872/0001-20. ITENS: 158, 235, 259, 261 e 262. Valor total R$147.699,00. Em face à realização da licitação na modalidade: PREGÃO ELETRÔNICO nº 9/2022-00023. A presente ata de registro de preço terá validade por 12 meses contados a partir da sua assinatura.

PREFEITURA MUNICIPAL DE MARABÁ

EXTRATO DE CONTRATO

Extrato ao Contrato Nº 580/2022/SEVOP, CONCORRÊNCIA (SRP) Nº 019/2022-CEL/SEVOP/PMM, Processo Licitatório nº 19.817/2022-PMM, que gerou a Ata de Registro de Preços nº 098/2022-CEL/SEVOP/PMM, objeto: Fornecimento de Equipamentos de Academia ao ar livre, no Município de Marabá/PA, Empresa: SERRANA DISTRIBUIDORA LTDA, CNPJ: 30.313.649/0001-23; Valor em R$ 41.561,28 (quarenta e um mil, quinhentos e sessenta e um reais e vinte e oito centavos), Assinatura 01/12/2022, Vigência: 31/12/2022. Fábio Cardoso Moreira, Secretário Municipal de Viação e Obras Públicas.

EXTRATOS DE TERMOS ADITIVOS

Quinto Termo Aditivo ao Contrato Nº 123/2017-FMS/PMM. Processo Administrativo nº 56.732/2017-FMS/PMM, Dispensa de Licitação nº 14/2017-FMS/PMM, Objeto do contrato original: A locação de imóvel para o funcionamento do Posto de Saúde da Vila Sororó. LOCADOR: ANTONIO EVANGELISTA DE SOUSA, pessoa física, devidamente inscrita no Cadastro Nacional de Pessoa Física sob nº 673.806.972-34. Objeto do termo aditivo: O presente termo aditivo tem por objetivo prorrogar o prazo do contrato original Nº 123/2017-FMS/PMM, por mais 12 (doze) meses, ficando vigente a partir do dia 14/12/2022 até 14/12/2023. DATA DA ASSINATURA: 13 DE DEZEMBRO DE 2022. Monica Borchart Nicolau - Secretária Municipal de Saúde Interina de Marabá - Marabá/PA.

Quinto Termo Aditivo ao Contrato Nº 124/2017-FMS/PMM. Processo Administrativo nº 54.564/2017-FMS/PMM, Dispensa de Licitação nº 13/2017-FMS/PMM, Objeto do contrato original: A locação de imóvel urbano, para o funcionamento dos setores: Prédio Comercial para funcionamento do Conselho de Saúde. LOCADORA: MARIA MARGARIDA BONJARDIM PORTO, pessoa física, devidamente inscrita no Cadastro Nacional de Pessoa Física sob nº 309.040.726-49. Objeto do termo aditivo: O prorrogar o prazo do contrato original Nº 124/2017-FMS/PMM, por mais 12 (doze) meses, ficando vigente a partir do dia 14/12/2022 até 14/12/2023. DATA DA ASSINATURA: 13 DE DEZEMBRO DE 2022. Monica Borchart Nicolau - Secretária Municipal de Saúde Interina de Marabá - Marabá/PA.

PREFEITURA MUNICIPAL DE MARAPANIM

EXTRATO DE TERMO ADITIVO

O 2º TERMO ADITIVO CONTRATUAL PRORROGAÇÃO PRAZO
Partes: Prefeitura Municipal de Marapanim/PA e M V CONSTRUÇÕES CIVIS EIRELI, inscrita no CNPJ nº 04.391.110/0001-82. Referente a Tomada de Preço nº 02/2021, cujo Objeto é CONTRATAÇÃO DE EMPRESA ESPECIALIZADA EM CONSTRUÇÃO DE UMA QUADRA POLIESPORTIVA COBERTA, LOCALIZADA A AV. ATLÂNTICO COM PASSAGEM, S/N, NO MUNICÍPIO DE MARAPANIM. Extrato do 2º. Termo Aditivo de Prazo ao Contratos N.º20210128, com a Empresa acima mencionada, correspondente a Prorrogação Contratual de Prazo de 11 de agosto de 2022 a 07 de fevereiro de 2023. Assinaturas da Prorrogação Contratual em: 20 de julho de 2022.

EXTRATOS DE TERMOS ADITIVOS

O 2º TERMO ADITIVO DE PRORROGAÇÃO DE PRAZO DO CONTRATO Nº 2505001/2020
Partes: Prefeitura Municipal de Marapanim/PA e FERREIRA & PANTOJA CONSULTORIA E CONSTRUCAO LTDA, inscrita no CNPJ nº 14.699.252/0001-65. Referente a Tomada de Preço nº 01/2020, cujo Objeto é CONTRATAÇÃO DE PESSOA JURIDICA PARA A EXECUÇÃO DE OBRAS DE CONSERVAÇÃO E REFORMA COM ADAPTAÇÃO DE USO PARA CENTRO CULTURAL DO PREDIO DO ANTIGO PAÇO MUNICIPAL MONSENHOR EDMUNDO IGREJA, NO MUNICIPIO DE MARAPANIM-PA. Extrato do 2º. Termo Aditivo de Prazo ao Contratos N.º 2505001/2020, com a Empresa acima mencionada, correspondente a Prorrogação Contratual de Prazo de 31 de Março de 2021 a 31 de Dezembro de 2021. Assinaturas da Prorrogação Contratual em: 25 de março de 2021.

EXTRATO DO 3º TERMO ADITIVO DE PRORROGAÇÃO DE PRAZO DO CONTRATO Nº 2505001/2020
Partes: Prefeitura Municipal de Marapanim/PA e FERREIRA & PANTOJA CONSULTORIA E CONSTRUCAO LTDA, inscrita no CNPJ nº 14.699.252/0001-65. Referente a Tomada de Preço nº 01/2020, cujo Objeto é CONTRATAÇÃO DE PESSOA JURIDICA PARA A EXECUÇÃO DE OBRAS DE CONSERVAÇÃO E REFORMA COM ADAPTAÇÃO DE USO PARA CENTRO CULTURAL DO PREDIO DO ANTIGO PAÇO MUNICIPAL MONSENHOR EDMUNDO IGREJA, NO MUNICIPIO DE MARAPANIM-PA. Extrato do 3º. Termo Aditivo de Prazo ao Contratos N.º 2505001/2020, com a Empresa acima mencionada, correspondente a Prorrogação Contratual de Prazo de 31 de Dezembro de 2021 a 31 de Dezembro de 2022. Assinaturas da Prorrogação Contratual em: 27 de Dezembro de 2021.

AVISO DE RETIFICAÇÃO

No Extrato do Contrato, publicado no Diário Oficial da União, Seção 3, ISSN 1677-7069 Nº 221, quinta-feira, 24 de novembro de 2022, ref. Pregão Eletrônico nº 15/2022. Objeto: REGISTRO DE PREÇO PARA EVENTUAL CONTRATAÇÃO DE PESSOA JURÍDICA PARA PRESTAÇÃO DE SERVIÇOS DE MANUTENÇÃO PREVENTIVA E CORRETIVA DAS INSTALAÇÕES PREDIAL DOS IMÓVEIS DA ADMINISTRAÇÃO PÚBLICA MUNICIPAL, para atender a demanda da Prefeitura Municipal, Secretarias Vinculadas e das Secretarias Municipais de Trabalho e Promoção Social, Saúde e Educação, verificou-se que houve um erro no valor do contrato nº 20220114, conforme abaixo:

Desta forma comunica a todos interessados que:
Onde se lê: "FUNDO MUNICIPAL DE SAÚDE- CONTRATO Nº 20220114-Valor R$ 678.827,81";
Leia-se: "SECRETARIA MUNICIPAL DE SAÚDE- CONTRATO Nº 20220114- Valor R$ 644.445,28".

CLEITON ANDERSON FERREIRA DIAS
Prefeito

PREFEITURA MUNICIPAL DE MOJUI DOS CAMPOS

EXTRATO DE CONTRATO

CONTRATO Nº 054/2022-SEMED. Pregão Eletrônico nº 013/2022-SEMED. Parte: Secretaria Municipal de Educação e A M Abucater de Santana Me. Objeto: Contratação de Licença de uso por Tempo Determinado, de Empresa Especializada Para Prestação de Serviços Técnicos de Implantação de Software de Gestão Educacional, Compreendendo Implantação, Migração de Dados, Customização e Parametrização, Treinamento e Suporte Técnico. Com fundamento na Lei nº 8.666/93. Vigência: 14/12/2022 a 14/12/2023. Valor Global: R$ 73.800,00 (setenta e três mil, oitocentos reais).

PREFEITURA MUNICIPAL DE NOVA TIMBOTEUA

EXTRATO DE CONTRATO

PROCESSO Nº 054/2022. ESPÉCIE: Contrato nº 062/2022. Tomada de Preços nº 003/2022 Fundeb. PARTES: Fundo Des. Edu. Básica Val. Prof. Magistério - Fundeb, inscrita no CNPJ/MF sob o nº 30.642.440/0001-03 e a empresa Santa Rosa Construtora Ltda - CNPJ nº 17.942.130/0001-46. Objeto: Contratação de Empresa Especializada na Área de Construção Civil Para Prestação dos Serviços de Reforma e Ampliação da Escola Maria Urbana e Escola Maria Luiza Amaral do Município de Nova Timboteua - Pará, Com Fornecimento de Material e Serviço. Valor Total: R$ 1.156.094,25 (um milhão cento e cinquenta e seis mil noventa e quatro reais e vinte e cinco centavos). Vigência: 14/12/2022 a 14/06/2023. Data de Assinatura: 14/12/2022. Fundamento: Lei nº 8.666/93 e nas demais normas vigentes.

COMISSÃO DE LICITAÇÃO
FLS 1077
RUBRICA

Petrobras afunda quase 10% após mudanças na Lei das Estatais

As ações preferenciais da Petrobras, que são as mais negociadas da estatal, mergulharam 7,93% e exerceram pressão negativa sobre o Ibovespa. Os papéis ordinários da estatal tombaram 9,80%

MERCADO

Clayton Castelani

FOLHAPRESS

As ações da Petrobras e do Banco do Brasil despencaram ontem, após aprovação de mudanças na Lei das Estatais pela Câmara dos Deputados na noite desta terça. As ações preferenciais da Petrobras, que são as mais negociadas da estatal, mergulharam 7,93% e exerceram a principal pressão negativa sobre o Ibovespa. Os papéis ordinários da companhia tombaram 9,80%, registrando assim a segunda maior queda desde 22 de fevereiro de 2021, quando foi anunciada a saída de Roberto Castello Branco da presidência da empresa, data em que o papel tombou 20,48%. Em 24 de outubro a ação ordinária caiu 9,89%.

Quase dois meses após ter atingido o seu maior valor de mercado, de R$ 520 bilhões, em 21 de outubro, a Petrobras vem enfrentando uma sequência de quedas na Bolsa que reduziram a empresa ao valor de R$ 301 bilhões. A queda é de R$ 219 bilhões no período, segundo levantamento do TradeMap.

A perda no período é quase igual à totalidade do valor de mercado da Ambev, que está em R$ 238 bilhões.

O Banco do Brasil, também controlado pelo governo, perdeu 2,47% nesta quarta.

A pressão sobre as empresas públicas ocorreu como consequência do esforço do governo eleito de Luiz Inácio Lula da Silva (PT) para mudar a Lei das Estatais e, assim, facilitar nomeações de políticos para o comando de empresas públicas.

A legislação foi alterada para reduzir para 30 dias a quarentena de indicados a ocupar cargos de presidente e diretor das empresas públicas. A alteração pode abrir caminho para concretizar o ex-ministro Aloizio Mercadante como presidente do BNDES. A proposta segue para o Senado.

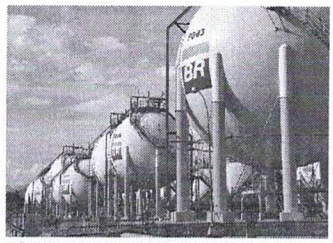

Ações da Petrobras sofreram queda com a nova Lei das Estatais

FOTO: AGÊNCIA PETROBRAS

Investidores também relataram descontentamento no mercado com a declaração de Lula de que "vai acabar a privatização nesse país".

Em linhas gerais, as nomeações e falas de Lula reforçam a preocupação de que uma alta de gastos na nova gestão possa levar ao descontrole da dívida pública, o que provocaria alta de juros e queda de investimentos, entre outras consequências.

Apesar das perdas das estatais, a Bolsa de Valores brasileira terminou o dia com discreta alta nesta quarta após oscilar durante o dia entre fortes baixas e elevações moderadas. Ganhos em setores como o bancário e o de mineração compensaram, ao menos em parte, as fortes quedas dos papéis de Petrobras e BB.

O Ibovespa, índice de referência da Bolsa, fechou em alta de 0,20%, aos 103.745 pontos. Na máxima do dia, chegou aos 104.515 e, na mínima, aos 101.631 pontos.

O alívio, registrado principalmente na parte da tarde e sobre outras áreas, foi atribuído por analistas a motivos diversos, entre os quais a confirmação da desaceleração no aumento da taxa de juros nos Estados Unidos, após reunião do Fed (Federal Reserve, o banco central americano), e a movimentos técnicos de mercado.

No cenário externo, o Fed elevou ontem a sua taxa de juros pela sétima vez em 2022.

NÚMEROS

DÓLAR FECHA A R$ 5,30

- Nomercadodecâmbio do Brasil, odólar à vista ficou perto de estabilidade, recuando apenas 0,01%, cotado a R$ 5,3090 na venda. No exterior, a moeda americana recuou 0,36%, segundo o indicador que compara com um grupo de divisas fortes.

Gomes gostou do convite de Lula

FOTO: GERALDO MAGELA/AGÊNCIA SENADO

Presidente da Fiesp pode ir para o Ministério do Desenvolvimento

NOVO GOVERNO

Ivan Martínez-Vargas

AGÊNCIA GLOBO

O atual presidente da Fiesp, Josué Gomes da Silva, vive um dilema e tende a recusar o convite para assumir a pasta de Desenvolvimento, Indústria e Comércio, segundo pessoas próximas. Por um lado, Gomes gostou de ter recebido o convite e seus aliados na Fiesp veem sua eventual ida ao governo como saída triunfal e vitoriosa no momento em que sindicatos patronais aliados de Paulo Skaf querem derrubá-lo. Por outro lado, Gomes ainda é quem toca pessoalmente o grupo empresarial de sua família e não tem, hoje, sucessor para indicar no curto prazo. O empresário é filho de José Alencar, que foi vice-presidente da República nos dois mandatos de Lula.

Há dias, Gomes e seu entorno vinham especulando sobre a possibilidade de um convite de Lula para um cargo no novo governo. Entre as possibilidades, estavam ainda o Ministério do Planejamento e até a presidência da Petrobras, uma vez que Gomes chegou a ser membro do conselho.

Haddad: mercado precisa de um pouco mais de calma

PLANO DE AÇÃO

UOL/FOLHAPRESS

O futuro ministro da Fazenda, Fernando Haddad, afirmou nesta quarta-feira (14) que os investidores precisam de um pouco mais de tranquilidade e esperar para ver as medidas que serão implementadas no governo do presidente eleito Luiz Inácio Lula da Silva (PT).

"É preciso ter um pouco mais de calma. Ouve a pessoa, vê o plano de trabalho, espera a posse, não é assim que funcionam as coisas. As coisas vão ser apresentadas, demonstradas, e vão ficar claras", disse ele em entrevista ao canal Globo News. "Agora, vamos levar em consideração a herança que herdamos".

O ex-prefeito de São Paulo foi questionado pelos entrevistadores por que o mercado fica tão agitado com anúncios do novo governo. Nesta terça-feira (13), por exemplo, o Ibovespa, principal índice da Bolsa de Valores brasileira (B3) fechou com queda de 1,71% após Lula confirmar que o ex-ministro Aloizio Mercadante vai presidir o BNDES (Banco Nacional de Desenvolvimento Econômico e Social). Mais cedo, a queda persistia, com a aprovação da Lei das Estatais na Câmara.

"Teve uma eleição e teve consequências, vamos administrar essa situação para que, no curto prazo, se demonstre uma trajetória de sustentabilidade.

AVISOS, ATAS E EDITAIS

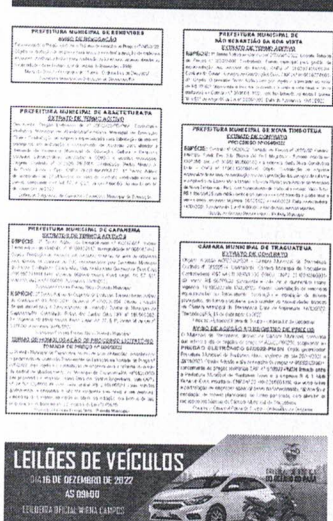

PREFEITURA MUNICIPAL DE ELDORADO DOS CARAJÁS
AVISO DE RENOVAÇÃO

PREFEITURA MUNICIPAL DE SANTA MARIA DO PARÁ
EXTRATO DE TERMO ADITIVO

PREFEITURA MUNICIPAL DE ABAETETUBA
EXTRATO DE TERMO ADITIVO

PREFEITURA MUNICIPAL DE SENA TIMBOTEUA
EXTRATO DE CONTRATO

PREFEITURA MUNICIPAL DE CAPANEMA
EXTRATO DE TERMO ADITIVO

CÂMARA MUNICIPAL DE TRACUATEUA
EXTRATO DE CONTRATO

LEILÕES DE VEÍCULOS
DIA 16 DE DEZEMBRO DE 2022
AS 09H00
LEILOEIRA OFICIAL WENDEL CARNEIRO

EDITAL DE LEILÃO EXTRAJUDICIAL

SANDRO DE OLIVEIRA - JUCEPA 20076552214 - Leiloeiro Público Oficial

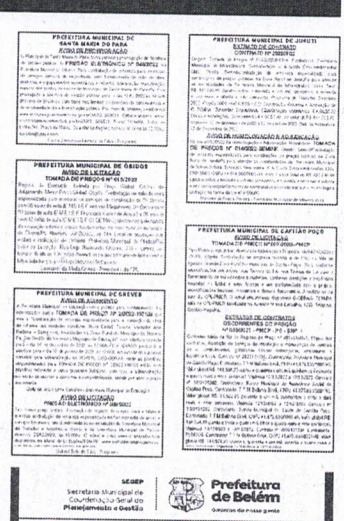

PREFEITURA MUNICIPAL DE SANTA MARIA DO PARÁ
AVISO DE PRORROGAÇÃO

PREFEITURA MUNICIPAL DE JURUTI
EXTRATO DE CONTRATO

PREFEITURA MUNICIPAL DE ÓBIDOS
AVISO DE LICITAÇÃO

PREFEITURA MUNICIPAL DE CAPITÃO POÇO
AVISO DE LICITAÇÃO

PREFEITURA MUNICIPAL DE SOURE
AVISO DE AGENDAMENTO

SEGEP
Secretaria Municipal de Coordenação Geral do Planejamento e Gestão

Prefeitura de Belém

AVISO DE SUSPENSÃO E NOVA DATA DE ABERTURA
PREGÃO ELETRÔNICO SRP Nº 143/2022-SEMEC - PROCESSO Nº 11315/2022

O Pregoeiro/DGL/SEGEP/PMB, comunica aos interessados no **PREGÃO ELETRÔNICO SRP Nº 143/2022**, cujo objeto é **Registro de Preços** para futura e eventual **"CONTRATAÇÃO DE EMPRESA ESPECIALIZADA NA PRESTAÇÃO DE SERVIÇOS DE CONTROLE DE VETORES E PRAGAS, COMPREENDENDO OS SERVIÇOS DE DESINSETIZAÇÃO (INSETOS RASTEIROS E VOADORES: BARATAS, FORMIGAS, ENTRE OUTROS), DESCUPINIZAÇÃO, DESRATIZAÇÃO E SANITIZAÇÃO"** com o objetivo de atender a todas as Coordenadorias da **Secretaria Municipal de Educação, seus anexos e Unidades Escolares**, que foi **SUSPENSA** a abertura da licitação marcada para o dia 16/12/2022 às 09h00, para ajustes no Edital e seus anexos. Sendo agendada nova data com contagem de prazo para o dia **29/12/2022 às 09h00 (horário de Brasília/DF)**, com **Edital RETIFICADO 1** e disponibilizado no site comprasnet e site/portal da PMB. **UASG: 925387**

Edital RETIFICADO 1 poderá ser adquirido a partir do dia 15/12/2022 no site Comprasnet: **www.comprasnet.gov.br** ou pelo site/portal da Prefeitura Municipal de Belém: **www.belem.pa.gov.br**

Belém/PA, 14 de dezembro de 2022
Marcelo Cantão Lopes
Pregoeiro/DGL/SEGEP/PMB

TRIBUNAL DE JUSTIÇA DO ESTADO DO PARÁ
AVISO DE LICITAÇÃO
PREGÃO ELETRÔNICO Nº 050/TJPA/2022

PREFEITURA MUNICIPAL DE FARO
EXTRATO DE CONTRATO

PREFEITURA MUNICIPAL DE CAMETÁ
PREGÃO ELETRÔNICO Nº 087/2022-PMC/PA

PREFEITURA MUNICIPAL DE CUMARU DO NORTE/PA
AVISO DE LEILÃO
LEILÃO Nº 001/2022 -
PROCESSO LICITATÓRIO Nº 074/2022

AVISO DE LICITAÇÃO
PREGÃO ELETRÔNICO Nº 84/2022 -
PROCESSO LICITATÓRIO Nº 075/2022

PREGÃO ELETRÔNICO Nº 84/2022 -
PROCESSO LICITATÓRIO Nº 075/2022

Eletrobras
Eletronorte

AVISO DE CONCESSÃO DE LICENÇA DE INSTALAÇÃO

A Centrais Elétricas do Norte do Brasil S/A – ELETROBRAS ELETRONORTE, torna público que recebeu da Secretaria de Estado de Meio Ambiente e Sustentabilidade do Para – SEMAS/PA a Licença de Instalação - LI nº 3327/2022, com validade até 04/12/2026, que autoriza a reforma e reabilitação dos geradores 01, 03, 05, 07 e 09 da Usina Hidrelétrica Tucuruí e implantação de estrutura de apoio para os serviços, localizada no município de Tucuruí/PA

Jader Fernandes de Jesus
Superintendência de Gestão Ambiental – EAM

COMISSÃO DE LICITAÇÃO
FLS 1080
RUBRICA

Três torres de transmissão de energia são derrubadas, e governo cria grupo de crise

A situação mais grave ocorreu às 0h13 de segunda-feira passada. Uma torre de transmissão que faz parte do sistema responsável por escoar a energia gerada na usina de Itaipu para o restante do país foi derrubada

TERRORISMO

Manoel Ventura

AGÊNCIA GLOBO

Três torres de transmissão de energia elétrica foram derrubadas e outras estruturas ficaram danificadas nesta segunda-feira, de acordo com informações da Agência Nacional de Energia Elétrica (Aneel). Os casos ocorreram no Paraná e em Rondônia. Relatório aponta "indícios de vandalismo".

Não houve suspensão no fornecimento de energia. Mas, por conta desses atos, o governo federal criou um gabinete de crise para acompanhar a situação. Sob coordenação da Aneel, o gabinete de Acompanhamento da Situação do Sistema Elétrico Brasileiro desencadeou uma série de ações para garantir a segurança energética do país.

A situação mais grave ocorreu às 0h13 de segunda-feira. Uma torre de transmissão que faz parte do sistema responsável por escoar a energia gerada na usina de Itaipu para o restante do país foi derrubada.

Cabos de apoio foram cortados e um trator foi usado para derrubar a torre, segundo relato de integrantes do governo. Outras três torres foram avariadas na mesma região. O caso ocorreu na cidade de Medianeira (PR), a 50 quilômetros de Foz do Iguaçu.

"Há indícios de vandalismo. Não foram identificadas condições climáticas adversas que possam ter causado queda de torres", aponta um trecho do boletim de acompanhamento do grupo.

Logo após a queda da torre, outra linha de transmissão assumiu o escoamento da energia e não houve corte no fornecimento.

Outros dois casos ocorreram em Rondônia. Uma torre teve seus cabos de sustentação cortados e caiu e outra torre foi derrubada. Nas duas situações, também não houve interrupção no fornecimento de energia.

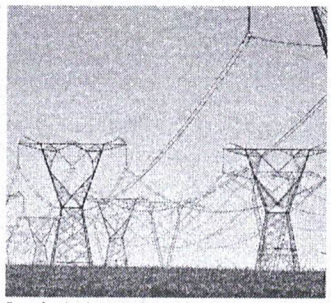

Segundo a Aneel, as torres de transmissão de energia derrubadas no Paraná e em Rondônia apresentam indícios de sabotagem

FOTO: MARCELLO CAMARGO / AGÊNCIA BRASIL

Em um dos casos, a empresa responsável pela torre aponta "indícios de sabotagem, sendo cortados dois estais (cabos de aço de sustentação da torre)". Em outro, o grupo também aponta que "há indícios de vandalismo".

Por conta dos atos, o Operador Nacional do Sistema Elétrico (ONS) informou ao governo que está realizando, desde segunda, operação diferenciada para aumentar a segurança do setor.

A Aneel enviou ofícios às concessionárias de geração, transmissão e distribuição de energia elétrica e ao ONS informando acerca da instituição do gabinete de crise, que receberá e processará as informações referentes a qualquer tentativa de ataque ou efetivo vandalismo, tanto sob o aspecto de integridade física como também cibernética das instalações.

No ofício, a Aneel também determina que as distribuidoras de energia suspendam o fornecimento de energia elétrica "de possíveis instalações provisórias, relacionadas à acampamentos clandestinos de manifestantes, e identifiquem, se possível, os proprietários/consumidores responsáveis, com fins de encaminhamento para as autoridades públicas".

O Operador Nacional do Sistema Elétrico informou em nota que está adotando medidas tradicionalmente implementadas em eventos especiais como, por exemplo, Eleições e Copa do Mundo e Olimpíadas.

"Ao longo do trabalho de monitoramento, o Operador foi comunicado de quedas de torres, mas nesta época do ano de condições climáticas severas, o incidente pode ser considerado normal", afirma a nota, embora o documento do grupo do qual o ONS faz parte aponte indícios de sabotagem e vandalismo.

SAIBA MAIS

INVESTIGAÇÃO

- O operador completa a nota: "Neste momento, as causas estão sendo investigadas pelos respectivos agentes. O ONS segue acompanhando a operação e reitera que não houve impactos no suprimento de energia para a sociedade, permanecendo, na forma habitual, verificando todas as ocorrências".

Roberto Campos Neto diz que estouro da meta se deve à inflação herdada do ano passado e alta das commodities

FOTO: MARCELO CAMARGO / AGÊNCIA BRASIL

Inflação fecha 2022 em 5,79% e estoura meta

IPCA

Nathalia Garcia

FOLHAPRESS

O presidente do BC (Banco Central), Roberto Campos Neto, afirmou em carta aberta divulgada ontem (10) que o estouro da meta de inflação pelo segundo ano consecutivo se deve a cinco principais fatores, como a inflação herdada do ano anterior, fenômenos globais e retomada na demanda de serviços e no emprego após reabertura da economia.

Entre os fenômenos globais, o BC cita a elevação dos preços de commodities, em especial do petróleo, desequilíbrios nas cadeias produtivas globais, e choques em preços de alimentação, resultantes de questões climáticas.

A carta ressalta que as projeções da autoridade monetária são de que a inflação acumulada em quatro trimestres prossiga a trajetória de queda ao longo de 2023, terminando o ano em patamar inferior ao de 2022.

O texto endereçado ao ministro da Fazenda, Fernando Haddad (PT), foi divulgado depois que o IBGE (Instituto Brasileiro de Geografia e Estatística) comunicou que a inflação oficial do Brasil, medida pelo IPCA (Índice Nacional de Preços ao Consumidor Amplo), fechou 2022 com alta acumulada de 5,79%.

O IPCA perdeu força em relação a 2021, quando havia subido 10,06%, mas ficou acima da meta definida pelo CMN (Conselho Monetário Nacional) para o ano passado, de 3,5%, com tolerância de 1,5 ponto percentual para mais (5%) ou para menos (2%).

Ao longo de 2022, o IPCA chegou a bater em 12,13% no acumulado de 12 meses até abril. A perda de fôlego, com três meses consecutivos de deflação (queda nos preços), de julho a setembro, foi puxada pelos cortes de impostos sobre combustíveis e outros itens.

A redução na carga tributária se deu em meio aos planos de reeleição de Jair Bolsonaro (PL), que acabaram frustrados pela derrota para Luiz Inácio Lula da Silva (PT) nas urnas.

No documento, Campos Neto reiterou que, para assegurar o retorno da inflação aos limites estabelecidos, o BC tem definido a meta para a taxa básica (Selic) e "continuará a fazê-lo". Em dezembro, no último encontro do ano, o Copom (Comitê de Política Monetária) manteve o patamar dos juros inalterado pela terceira reunião consecutiva e encerrou 2022 com a Selic em 13,75% ao ano.

AVISOS, ATAS E EDITAIS

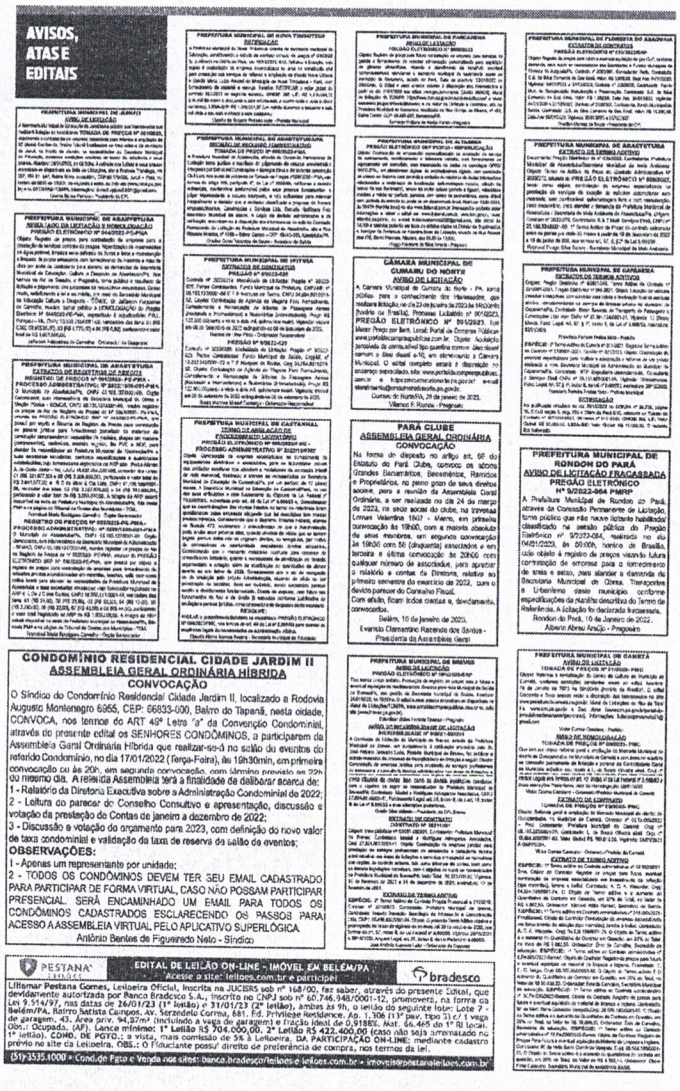

CONDOMÍNIO RESIDENCIAL CIDADE JARDIM II
ASSEMBLEIA GERAL ORDINÁRIA HIBRIDA
CONVOCAÇÃO

O Síndico do Condomínio Residencial Cidade Jardim II, localizado a Rodovia Augusto Montenegro 6955, CEP: 66833-000, Bairro do Tapanã, neste cidade, CONVOCA, nos termos do ART 4º Letra "a" da Convenção Condominial, através do presente edital os SENHORES CONDÔMINOS, a participarem da Assembleia Geral Ordinária Hibrida que realizar-se-á no salão de eventos do referido Condomínio, no dia 17/01/2022 (Terça-Feira), às 19h30min, em primeira convocação ou às 20h, em segunda convocação, com término previsto as 22h OU MENOS 08. A reunião tem a finalidade de deliberar a pauta de:

1 - Relatório da Diretoria Executiva sobre a Administração Condominial de 2022;
2 - Leitura do parecer do Conselho Consultivo e apresentação, discussão e votação da prestação de Contas de janeiro a dezembro de 2022;
3 - Discussão e votação do orçamento para 2023, com definição do novo valor de taxa condominial e validação da taxa de reserva do salão de eventos;

OBSERVAÇÕES:

1 - Apenas um representante por unidade;
2 - TODOS OS CONDÔMINOS DEVEM TER SEU EMAIL CADASTRADO PARA PARTICIPAR DE FORMA VIRTUAL, CASO NÃO POSSAM PARTICIPAR PRESENCIAL. SERÁ ENCAMINHADO UM EMAIL PARA TODOS OS CONDÔMINOS CADASTRADOS ESCLARECENDO OS PASSOS PARA ACESSO A ASSEMBLEIA VIRTUAL PELO APLICATIVO SUPERLÓGICA.

Antônio Benites de Figueiredo Neto - Síndico

EDITAL DE LEILÃO ON-LINE - IMÓVEL EM BELÉM/PA

Acesse o site: leiloes.com.br e participe!

Lilismar Pestana Gomes, Leiloeira Oficial, inscrita na JUCERS sob nº 168/00, faz saber, através do presente Edital, que devidamente autorizada por Banco Bradesco S.A., inscrita no CNPJ sob nº 60.746.948/0001-12, promoverá, na forma da Leis 9.514/97, nas datas de 26/01/23 (1º leilão) e 31/01/23 (2º leilão), ambas às 9h, o leilão do seguinte lote: Lote 7 - de garagem, 43. Área priv. 94,37m² (incluindo a vaga de garagem) e fração ideal de 0,9188%. Mat. 66.465 do 1º RI local. 1º Leilão: R$ 704.000,00. 2º Leilão R$ 422.400,00 (caso não seja arrematado no primeiro no site da Leiloeira. OBS.: O Fiduciante possui direito de preferência de compra, nos termos da lei.

(51)-3535.4000 • Cond.de Fgto e Venda nas sites: banco.bradesco/leiloes e leiloes.com.br • proximosleilespestanaleiloes.com.br

COMISSÃO DE LICITAÇÃO FLS 1081 RUBRICA

AVISO DE HOMOLOGAÇÃO
PREGÃO ELETRÔNICO (SRP) Nº 127-2022-CPL/PMM

Processo Licitatório nº 29.918/2022-PMM. Objeto: Registro de preço para eventual aquisição de comedouros, ração animal cães, gatos e equinos para atender a demanda do CENTRO DE CONTROLE DE ZOONOSES DA SECRETARIA MUNICIPAL DE SAÚDE DE MARABÁ. UASG: 927495.

Onde sagraram vencedoras as empresas: SO RACOES DISTRIBUIDORA LTDA inscrita no CNPJ sob 20.852.537/0001-97, vencedora dos Itens: 02, 03, 04, 05 Perfazendo o Valor Total de R$ 115.498,00 (Cento e quinze mil quatrocentos e noventa e oito reais), PIONEIRA DISTRIBUIDORA LTDA inscrita no CNPJ sob 32.320.881/0001-14, vencedora do Item: 01 Perfazendo o Valor Total de R$ 2.247,00 (Dois mil duzentos e quarenta e sete reais), pelo que HOMOLOGO o resultado.

Marabá-PA, 10 de janeiro de 2023.
MONICA BORCHART NICOLAU
Secretaria Municipal de Saúde

PREFEITURA MUNICIPAL DE MARITUBA

EXTRATO DE TERMO ADITIVO

1° Termo Aditivo de Prorrogação de Prazo e Acréscimo de Valor ao Contrato Administrativo n° 050/2021.001-SEMED, originário do Pregão Eletrônico SRP nº 050/2021 - SEMED, vinculado ao Processo Administrativo nº 2021/27.10.001 - SEMED, cujo objeto contratual versa sobre a Contratação de empresa especializada para prestação de serviços de limpeza e desentupimento de fossas sépticas, caixas de gordura e caixas d'água, visando atender as necessidades da Rede Municipal de Ensino Educacional do Município de Marituba/PA. CONTRATANTE: PREFEITURA MUNICIPAL DE MARITUBA/SECRETARIA MUNICIPAL DE EDUCAÇÃO, CNPJ: 27.329.624/0001-03. CONTRATADA: L C CUNHA SERVIÇOS DE HIGIENIZAÇÃO EIRELI, CNPJ: 10.995.292/0001-01 ADITIVO: Prorrogação de Prazo e Acréscimo de Valor. VALOR ACRESCIDO: R$ 651.820,00 (seiscentos e cinquenta e um mil e oitocentos e vinte reais). VIGÊNCIA: 01/01/2023 à 31/12/2023. DATA DA ASSINATURA: 27/12/2022. ORD. DE DESPESAS: Eny Leite Cardoso Pinheiro - Secretária Municipal de Educação de Marituba/PA.

PREFEITURA MUNICIPAL DE NOVA TIMBOTEUA

RETIFICAÇÃO

A Prefeitura Municipal de Nova Timboteua através da secretaria municipal de Educação, considerando o extrato de contrato da tomada de preços nº 003/2022 tp, publicado no D.O.U, sessão 3, nº 235, página 273 em 15/12/2022. Relativo à Licitação, cujo objeto é Contratação de Empresa Especializada na área de Construção Civil Para Prestação dos Serviços de Reforma e Ampliação da Escola Maria Urbana e Escola Maria Luiza Amaral do Municipio de Nova Timboteua - Pará, Com Fornecimento de Material e Serviço. resolve: RETIFICAR o valor global do contrato 062/2022 no seguinte aspecto. ONDE SE LÊ: R$ 1.156.094,25 (um milhão cento e cinquenta e seis mil noventa e quatro reais e vinte e cinco centavos). LEIA-SE: R$ 1.266.021,87 (um milhão duzentos e sessenta e seis mil vinte e um reais e oitenta e sete centavos).

PREFEITURA MUNICIPAL DE NOVO REPARTIMENTO

AVISO DE ADIAMENTO
PREGÃO ELETRÔNICO SRP Nº 9/2022-039PMNR

O Município de NOVO REPARTIMENTO - PA, através da Prefeitura Municipal de Novo Repartimento, por intermédio do Pregoeiro, torna público para ciência dos interessados, que por conveniência da Administração, resolve ADIAR o Processo Licitatório nº 9/2022-039PMNR, com abertura marcada a partir das 09h (horário de Brasília-DF) do dia 10/01/2023, através do site: www.portaldecompraspublicas.com.br, fica ADIADO Para O Dia 23/01/2023 Às 09h (Horário De Brasília-DF). Objeto: Registro De Preço Para Futura E Eventual Aquisição Parcelada De Material De Limpeza, Descartáveis, Copa E Cozinha, Destinados A Atender As Necessidades Da Prefeitura, Secretarias E Fundos Do Município De Novo Repartimento -PA. O Edital e seus anexos encontram-se disponíveis no Portal da Transparência do Município de Novo Repartimento, Mural de Licitações - TCM/PA, no site: www.portaldecompraspublicas.com.br, e através de solicitação pelo e-mail: cplnovorepartimento2021@gmail.com.

Novo Repartimento - PA, 9 de janeiro de 2023.
BRUNO RODRIGUES REIS
Pregoeiro

EXTRATO DE REGISTRO DE PREÇOS

ATA DE REGISTRO DE PREÇOS Nº 2022-068 - Objeto: Registro De Preço Para Futura E Eventual Aquisição Parcelada De Peças E Suprimentos De Impressoras, Destinados A Atender Necessidades Da Prefeitura, Secretarias E Fundos Do Município De Novo Repartimento - Pa. Prazo De Vigência: 12 Meses. Órgão Gerenciador: Prefeitura Municipal De Novo Repartimento, Cnpj: 34.626.416/0001-31. Fornecedores: Minas Solucoes Em Impressao Ltda; Cnpj: 39.619.837/0002-30, Com O Valor De R$ 36.417,00 (Trinta E Seis Mil, Quatrocentos E Dezessete Reais); Ponto Info Comercio E Servicos De Informatica Eireli, Cnpj: 08.255.726/0001-87, Com O Valor De R$ 7.011,00 (Sete Mil E Onze Reais); R G C De Pinho Ltda, Cnpj: 17.236.195/0001-76, Com O Valor De R$ 412.656,63 (Quatrocentos E Doze Mil, Seiscentos E Cinquenta E Seis Reais E Sessenta E Três Centavos); Web Distribuidora Ltda, Cnpj: 45.043.648/0001-83, Com O Valor De R$ 308.570,00 (Trezentos E Oito Mil E Quinhentos E Setenta Reais); Augustus Informatica Ltda, Cnpj: 10.433.143/0001-40, Com O Valor De R$ 155.110,80 (Cento E Cinquenta E Cinco Mil, Cento E Dez Reais E Oitenta Centavos). Novo Repartimento - Pa, 10 De Janeiro De 2023, Ordenador De Despesas, Valdir Lemes Machado, Prefeito. Novo Repartimento - Pa, 10 De Janeiro De 2023.

FUNDO MUNICIPAL DE SAÚDE DE NOVO REPARTIMENTO

AVISO DE LICITAÇÃO
PREGÃO ELETRÔNICO SRP Nº 9/2022-037SMSS

O Município de NOVO REPARTIMENTO - PA, através do FUNDO MUNICIPAL DE SAÚDE, por intermédio do Pregoeiro, torna público, para conhecimento dos interessados, que realizará Licitação na Modalidade Pregão, na Forma Eletrônica, tipo Menor Preço Por Lote, para Sistema de Registro de Preços - SRP, em Sessão Pública Eletrônica a partir das 09h (horário de Brasília-DF) do dia 24/01/2023, através do site: www.portaldecompraspublicas.com.br. Objeto: Registro de preços para contratação de empresa especializada para prestação de serviços médicos a serem utilizados na Rede Pública de Saúde do Município de Novo Repartimento/PA com atendimento de urgência e emergência e ambulatorial nas Unidades de Pronto Atendimento (UPA), Unidade Básica de saúde (UBS) - ambulatório de especialidades (consultas e exames especializados) e Hospital Municipal São Francisco (HMSF), conforme especificações, quantitativos e demais condições estabelecidas no Termo de Referência, e demais exigências estabelecidas no Edital e seus anexos, nos termos da Lei nº 10.520, de 17/07/2002, do Decreto nº 10.024, de 20/09/2019, do Decreto nº 7.746, de 05/06/2012, do Decreto Federal nº 7.892, de 23/01/2013, do Decreto n° 8.538, de 06/10/2015, do Decreto Municipal nº 048/2021/GAB/PMNR e Lei Complementar nº 123/06, aplicando-se, subsidiariamente a Lei Federal nº 8.666, de 21/06/1993 e demais legislações, sob as condições e as exigências estabelecidas no Edital e seus anexos. O Edital e seus anexos encontram-se disponíveis no Portal da Transparência do Município de Novo Repartimento, Mural de Licitações - TCM/PA, no site: www.portaldecompraspublicas.com.br, e através de solicitação pelo e-mail: cplnovorepartimento2021@gmail.com.

Novo Repartimento - PA, 10 de janeiro de 2023.
BRUNO RODRIGUES REIS
Pregoeiro

AVISO DE ADIAMENTO
PREGÃO ELETRÔNICO SRP Nº 9/2022-035SMSS

A PREFEITURA MUNICIPAL DE NOVO REPARTIMENTO, por intermédio do Pregoeiro, torna público, para conhecimento dos interessados, a RETIFICAÇÃO DO EDITAL em respostas a impugnações feitas ao mesmo, PRORROGANDO assim a licitação que iria ocorrer no dia 11/01/2023 às 09h, passará a ocorrer dia 25/01/2023 às 09h. O edital retificado estará disponível no dia 11/01/2023.

Novo Repartimento - PA, 10 de janeiro de 2023.
BRUNO RODRIGUES REIS
Pregoeiro

PREFEITURA MUNICIPAL DE ÓBIDOS

AVISO
TOMADA DE PREÇOS Nº 1/2022/PMO

O Município de Óbidos, mediante solicitação da Secretaria Municipal de Saúde, torna público, considerando o Distrato com empresa: D. dos Santos Serviços de Construção Civil Eireli CNPJ: 36.284.197/0001-85, vencedora processo TOMADA DE PREÇOS Nº 001/2022/PMO. Objeto executar os serviços de ampliação da Unidade Básica de Saúde Nazaré Venâncio Ribeiro - Distrito do Flexal. Diante do Parecer nº 546/2022/PMJ, conforme o art. 24, XI - Lei nº 8666/93. CONVOCA na ordem de classificação, empresa G. N. Rodrigues Eireli - Epp, CNPJ: 25.225.603/0001-12, classificada 2º lugar no certame, para a assinatura do contrato. Nas mesmas condições do 1º classificado com preços atualizados de acordo com o art. 64 §2 da lei de Contratos e Licitações. Caso não aceite, será convocado o 3º classificado, até que seja efetivada a contratação, ou seja decidida pela revogação da licitação.

Óbidos/PA, 10 de janeiro de 2023.
LEONARDO DA MODA CORRÊA
Presidente da CPL

PREFEITURA MUNICIPAL DE OURILÂNDIA DO NORTE

EXTRATO DE CONTRATO

CONTRATO ADMINISTRATIVO Nº 001/2023-SME; REFERENTE A TOMADA DE PREÇOS Nº 00015/2022-SME; Contratante: Secretaria Municipal de Educação/Fundo Municipal de Educação; Contratada: Douglas Ávila Engenharia e Construções LTDA, inscrita sob o CNPJ de nº 26.756.984/0001-29; Objeto: Execução pela contratada de obra de reforma do prédio sede e anexos da Secretaria Municipal de Educação e Ourilândia do Norte-Pa; Valor Total: R$ 315.538,60 (trezentos e quinze mil quinhentos e trinta e oito reais e sessenta centavos). Vigência até 30/06/2023. José de Sousa Leite - Secretário Municipal de Educação

AVISO DE LICITAÇÃO
PREGÃO ELETRÔNICO SRP Nº 75/2022-SMS

OBJETO: Contratação de Empresa Visando A Realização de Coleta, Tranportes, Armazenamento, Tratamento e Destinação Final de Resíduos Sólidos Oriundos das Unidades de Saúde (Lixo Patológico), Objetivando Atender As Necessidades da Secretaria Municipal de Saúde do Município de Ourilândia do Norte/PA. SESSÃO PÚBLICA: 23/01/2023 às 11:00h, horário de Brasília. Edital disponível em: www.portaldecompraspublicas.com.br. Informações e-mail: licitacaoourilandiadonortepa@gmail.com.

RÔMULO DE LIMA LEAL
Pregoeiro

PREFEITURA MUNICIPAL DE PACAJÁ

AVISO DE HOMOLOGAÇÃO
PREGÃO ELETRÔNICO SRP Nº 32/2022

O Prefeito municipal de Pacajá, Exmo. Sr. ANDRÉ RIOS DE REZENDE, torna público o AVISO DE HOMOLOGAÇÃO referente ao processo licitatório PREGÃO ELETRÔNICO SRP N° 032/2022.

OBJETO: Registro de preços visando à futura e eventual contratação de empresa para fornecimento de peças de reposição para motocicletas, destinado ao atendimento de demandas da Prefeitura Municipal de Pacajá, Fundos Municipais e Secretarias vinculadas.

EMPRESA VENCEDORA:

01-N M SOARES FERNANDES LTDA - 34.730.550/0001-88 Subtotal Adjudicado: R$ 129.037,95 (cento e vinte nove mil, trinta e sete reais e noventa e cinco centavos).

02 -GESSE COSTA LENCI & CIA LTDA - 14.310.917/0001-05 Subtotal Adjudicado: R$ 911.952,44 (novecentos e onze mil, novecentos e cinquenta e dois reais e quarenta e quatro centavos).

03 -R C ALVES MOTO PECAS - 13.031.619/0001-05

Subtotal Adjudicado: R$ 708.052,30 (setecentos e oito mil, cinquenta e dois reais e trinta centavos).

Pacajá/PA, 9 de janeiro de 2023.
ANDRÉ RIOS DE REZENDE
Prefeito

AVISO DE HOMOLOGAÇÃO
PREGÃO ELETRÔNICO SRP Nº 33/2022

O Prefeito municipal de Pacajá, Exmo. Sr. ANDRÉ RIOS DE REZENDE, torna público o AVISO DE HOMOLOGAÇÃO referente ao processo licitatório PREGÃO ELETRÔNICO SRP N° 033/2022.

OBJETO: Registro de preços registro de preço para futura e eventual contratação de empresa para aquisição de tintas e materiais de pintura destinado ao atendimento de demandas da Prefeitura Municipal de Pacajá, Fundos e secretarias vinculadas

EMPRESA VENCEDORA:

01-CENTRO ELETRICO LTDA - 30.590.099/0001-90 Subtotal Adjudicado: R$ 601.707,30 (seiscentos e um mil, setecentos e sete reais e trinta centavos).

02 -S. F. MARINHO EIRELI - 34.210.198/0001-50 Subtotal Adjudicado: R$ 256.918,60 (duzentos e cinquenta e seis mil, novecentos e dezoito reais e sessenta centavos).

03 -JCP PRADO COMERCIO EIRELI - 21.254.778/0001-05

Subtotal Adjudicado: R$ 41.171,00 (quarenta e um mil, cento e setenta e um reais).

Pacajá/PA, 9 de janeiro de 2023.
ANDRÉ RIOS DE REZENDE